לציונות—לסוציאליזם—לאחוות עמים

עם ב' כ"ב באב תשמ"ז, 17 באוגוסט 1987 / שנה מ"ח מס' 13422 / תמחיר –.1 ש"ח כולל מע"מ

הגיעו 29 עולים מבריה"מ

מאת יוסף גלילי, בחב "על המשמר"

29 עולים מבריה"מ הגיעו אמש בטיסה מוניה לשדה־התעופה כי־גוריון. העולים הם מקישיניב, מטאשקנט, פטיבלסי, מלנינגראד ומוסקווה. בין העולים הגיע פעיל העלייה. המדען ובמאי־הקולנוע קלמנס. בן 43, מלנינגראד, יחד עם אשתו ושלושת ילדיו. קלמנס למד קולנוע במוסקווה, ומאז הגיש בקשה לעלייה. ב־1978. נשללה ממנו האפשרות לעבוד במקצועו. הוא נעצר מספר פעמים באשמת "חוליגניזם".

בשדה־התעופה התקבלו העולים ע"־ידי פעיל־העלייה של התנועה הקיבוצית ונציגי משרד הקליטה והסוכנות.

במערכת הבטחון מקווים שהרוב שהתגבש נגד ה„לביא" יישמר עד להצבעה בעוד שבועיים

חוששים מלחצים שתפעיל התעשייה האווירית על „המתנדנדים" ● מקור צבאי בכיר: צריך לנתץ את האגדה כאילו העם רוצה ב„לביא" — העם צריך ללכת אחרי הממשלה, ולא הממשלה אחרי העם ● השגדיר פיקרינג: אני מאוכזב מאי־החלטת ממשלת ישראל ● רבין זועם על ה„חיבור" בין פרס לשמיר ● שבחים בצה"ל לשר פרץ

שיחת היום

רבין כועס על פרס

בפגישת סגל־הפיקוד עבודה כאחד השני לאורך כל החודשים האחרונים מאז הודעה הממשלה לדיון ולהכרעה מחודשה בעניין „הלביא". אישיים בכך מדברים בכירים. ביניהם גם שר־הבטחון רבין, שהפך קיצוני בעניין „הלביא". לאחר לומרות שהיו כיריים נגד „הלביא" לפרות שהיו כיריים בבל הנוגעים. אחמול מעלתה הפלאיזה המרוחה הזו בין שמיר לפרס שהתאחדו לצורך דחייה נציגת פשרה, בו ראיינו פשרה ביחס להגיעו הצעה העשיה־האזרחית ובו למחוק מכל וזוית. אפשרית ונחזלו כלא לדוגמניות. הצעה אחרת, שחלקה בהצעת מתנדנים תוספת של 150 מליון דולר ושלמעשה אינם נבמצאו לתקציב משמון כדי לאפשר את המשך „הלביא". גם היא אינה מציאותית ולא מציאית. שמעון פרס יודע היטב כי כאשר יצטרכו האזרחים לדרת ברמת חיום לשנת מטוס קרב: שצה"ל אינו זקוק לו, או אז יתעוררו אל מול פניו ביקורת הון שעם ישראל רוצה ב„לביא". ישיבת הממשלה אחמול פוחחה דף חדש בהיסטוריה המדוכבים מאר שבין שמעון פרס ליצחק רבין. שר־הבטחון ויו"ר מפלגת העבודה נפגשו אחמול בפעם הראשונה מאז שבין שמעון פרס ליצחק רבין. שר־הבטחון ויו"ר מפלגת העבודה נפגשו אחמול בפעם הראשונה מאז שבין שמעון פרס ליצחק רבין. שר־הבטחון ויו"ר מפלגת העבודה נפגשו אחמול בפעם הראשונה מאז שבין שמעון פרס ליצחק רבין. שר־הבטחון ויו"ר מפלגת העבודה נפגשו אחמול בפעם הראשונה מאז

אבי בניהו

פירושו של דבר

ועדה קרואה לממשלה

דנות אי היעילות של הממשלה הגיעה לשיא חדש. הפעם ניתן למדוד עינה כמדיקי. העדר כושר ההחלטה – עולה מליון דולר ליום. משמעות הכלכלה ברדך כלל על פי ייעוץ מקצועי של מומחים. אך הממשלה ביקיפר בדי להפעיל לחץ כבר ביומו הראשון לכהונתה. אבל עם כל הקשיים עם הממשלות הבינלאומיות של שרים „מתנדנדים" כמו בממשלת ראש־הממשלה הבריטית מרגרט תאצ'ר, במשרד־הכלכלה ובבנק בנק ישראל. היא סתבבה רק על חוסר מדינה של חברות.

שום דבר לא יסתנה תוך שבועיים, אלא אם כן שר־הממשלה שקורים שהסיכוי הסתיכוי האמריקנים יצברו תנו רב ויחליטו סוף־סוף להסקיק בנושא את מיגון המדוייקים. אולם בשקידה זה עדיף היה שבמקום ממשלה. שר מיוד יוקה קרואה.

צבי טימור

נגזרות: שבועיים נוספים לאשליות
שווא / תגובות על ההחלטה ● עמוד 2

שמיר בא אל צ'אושסקו

ראשהממשלה יצחק שמיר, היוצא היום לבוקרשט כאורחו של חמשיא הרומאשקו. הצלחה אתמול לדחות את הכרעה בעניין „הלביא". תוך שיתוף בעל־כורחם מצד ממלא מקומו שמעון פרס. שמיר הנדיר לאחרונה את מחבירים בעניין „הלביא" ב־אסון למרינה", ובאשה הנדיר עצמו הוא מוכה את הדעיה הבינלאומית – כמטצר להחליף השלום באור. ראש־ממשלה ידע היטב, כי צ'אושסקו יפציר בו להסכים להעיה בעלאומית. אין אנו מרגשים מכך. לאחר שהוא מרגל כבר להביע התנגדות לדעיון זה שעדיה בהאי הוא נתמך על־ידי נרמים בינלאומיים בעלי מעמד השוה מזה של הנשיא. הוא לא התרגש ומניהיה על ראש־ממשלה בריטניה. מרגרט תאצ'ר, ושהי

גרנות: הפער בין סמכות לאחריות גדל בשבועיים נוספים של אשליות

אבן: לא אכבד שר שישנה דעתו ● רובינשטיין: מה שלא עשה השכל יעשה הזמן ● פלד: לא היה אומץ לקבור את המת ● דרוקמן: החלטה אחראית

מאת מרגי בסוף נתבנו ככנסת מס־פ חבר ועדת חוץ והבטחון של הכנסת אמר אתמול בי־הנשיא. הערדי כי השבועיים הקרובים לא יהיו נעימים גם לא פוריים לממשלה ולשרים. לדעתו, הוגינו השרים על עצמם נחיצות בלתי סבירה ולא תבלית. לסרות בין סמכות לאחריות בממשלת השיקום הזאת גדל בשבועיים נוספים של אשליות שווא. את המחיר כולנו נשלם — ס"מ גרנות.

"לא אכבד שר שישנה את דעתו אתמול ב"ר' ועדת החוץ והבטחון של הכנסת אבא אבן (מערך), בתגובה על ההלטת הממשלה בנושא ה"לביא". אבן, ממתנגדי הפרוייקט, העריך כי השבועיים הקרובים לא יהיו נעימים גם לא פוריים לממשלה ולשרים. נוחבת בלתי נמנעת ותיונית מאין כמוה לבטחון ישראל נרתמה בלא מיבה וללא תבלית. הפער בין סמכות לאחריות בממשלת השיקום הזאת גדל בשבועיים נוספים של אשליות שווא. את המחיר כולנו נשלם — ס"מ גרנות.

"לא אכבד שר שישנה את דעתו אתמול ב"ר' ועדת החוץ והבטחון של הכנסת אבא אבן (מערך), בתגובה על ההלטת הממשלה בנושא ה"לביא". אבן, ממתנגדי הפרוייקט, העריך כי השבועיים הקרובים לא יהיו נעימים גם לא פוריים לממשלה ולשרים. נוחבת בלתי נמנעת ותיונית מאין כמוה לבטחון ישראל נרתמה בלא מיבה וללא תבלית. הפער בין סמכות לאחריות בממשלת השיקום הזאת גדל בשבועיים נוספים של אשליות שווא. את המחיר כולנו נשלם — ס"מ גרנות.

"לא אכבד שר שישנה את דעתו אתמול ב"ר' ועדת החוץ והבטחון של הכנסת אבא אבן (מערך), בתגובה על ההלטת הממשלה בנושא ה"לביא". אבן, ממתנגדי הפרוייקט, העריך כי השבועיים הקרובים לא יהיו נעימים גם לא פוריים לממשלה ולשרים. נוחבת בלתי נמנעת ותיונית מאין כמוה לבטחון ישראל נרתמה בלא מיבה וללא תבלית. הפער בין סמכות לאחריות בממשלת השיקום הזאת גדל בשבועיים נוספים של אשליות שווא. את המחיר כולנו נשלם — ס"מ גרנות.

"לא אכבד שר שישנה את דעתו אתמול ב"ר' ועדת החוץ והבטחון של הכנסת אבא אבן (מערך), בתגובה על ההלטת הממשלה בנושא ה"לביא". אבן, ממתנגדי הפרוייקט, העריך כי השבועיים הקרובים לא יהיו נעימים גם לא פוריים לממשלה ולשרים. נוחבת בלתי נמנעת ותיונית מאין כמוה לבטחון ישראל נרתמה בלא מיבה וללא תבלית. הפער בין סמכות לאחריות בממשלת השיקום הזאת גדל בשבועיים נוספים של אשליות שווא. את המחיר כולנו נשלם — ס"מ גרנות.

"לא אכבד שר שישנה את דעתו אתמול ב"ר' ועדת החוץ והבטחון של הכנסת אבא אבן (מערך), בתגובה על ההלטת הממשלה בנושא ה"לביא". אבן, ממתנגדי הפרוייקט, העריך כי השבועיים הקרובים לא יהיו נעימים גם לא פוריים לממשלה ולשרים. נוחבת בלתי נמנעת ותיונית מאין כמוה לבטחון ישראל נרתמה בלא מיבה וללא תבלית. הפער בין סמכות לאחריות בממשלת השיקום הזאת גדל בשבועיים נוספים של אשליות שווא. את המחיר כולנו נשלם — ס"מ גרנות.

"לא אכבד שר שישנה את דעתו אתמול ב"ר' ועדת החוץ והבטחון של הכנסת אבא אבן (מערך), בתגובה על ההלטת הממשלה בנושא ה"לביא". אבן, ממתנגדי הפרוייקט, העריך כי השבועיים הקרובים לא יהיו נעימים גם לא פוריים לממשלה ולשרים. נוחבת בלתי נמנעת ותיונית מאין כמוה לבטחון ישראל נרתמה בלא מיבה וללא תבלית. הפער בין סמכות לאחריות בממשלת השיקום הזאת גדל בשבועיים נוספים של אשליות שווא. את המחיר כולנו נשלם — ס"מ גרנות.

"לא אכבד שר שישנה את דעתו אתמול ב"ר' ועדת החוץ והבטחון של הכנסת אבא אבן (מערך), בתגובה על ההלטת הממשלה בנושא ה"לביא". אבן, ממתנגדי הפרוייקט, העריך כי השבועיים הקרובים לא יהיו נעימים גם לא פוריים לממשלה ולשרים. נוחבת בלתי נמנעת ותיונית מאין כמוה לבטחון ישראל נרתמה בלא מיבה וללא תבלית. הפער בין סמכות לאחריות בממשלת השיקום הזאת גדל בשבועיים נוספים של אשליות שווא. את המחיר כולנו נשלם — ס"מ גרנות.

"לא אכבד שר שישנה את דעתו אתמול ב"ר' ועדת החוץ והבטחון של הכנסת אבא אבן (מערך), בתגובה על ההלטת הממשלה בנושא ה"לביא". אבן, ממתנגדי הפרוייקט, העריך כי השבועיים הקרובים לא יהיו נעימים גם לא פוריים לממשלה ולשרים. נוחבת בלתי נמנעת ותיונית מאין כמוה לבטחון ישראל נרתמה בלא מיבה וללא תבלית. הפער בין סמכות לאחריות בממשלת השיקום הזאת גדל בשבועיים נוספים של אשליות שווא. את המחיר כולנו נשלם — ס"מ גרנות.

תזכיר שהוגש לשר־הכלכלה ע"י מנכ"ל משרדו:

ה"לביא" יהיה יקר ב־20 מיליון דולר לעומת מטוס האף־16

יתרון נוסף לאף־16 — זמני הספקה בין השנים 94־91 לעומת ה"לביא" 97־91 ● התזכיר קובע עוד כי עליות הסגידה של הפרוייקט, כפי שחושבו ע"י התעשייה האווירית, מוגזמות ביותר

מאת כתבנו הכלכלי

ה"לביא" יהיה יקר יותר ב־20 מיליון דולר, לעומת האף־16, שהוצע לשר הכלכלה גד יעקבי על ידי מנכ"ל המשרד משה דברת.

ה"לביא" יעלה כ־50 מיליון דולר לטסוס, כסדרה של 75 מטוסים ל־46 מיליון דולר בסדרת "ייצור של 90 מטוסים. מבלי להביא בחשבון את הוצאות הפיתוח שכוצעו עד כה, שהגיעו עד כה ל־1.4 מיליארד דולר.

הפער בין השנים 94־91 לעומת ה"לביא" 97־91 נובע מכך שהספקת 75 מטוסי הלביא תימשך מ־1991 עד 1997.

עליות סגידה מנוגמות

עליות הסגידה של התעשייה האווירית נראות כמנוגמות לדעת המנכ"ל משה דברת. כיוון שלקחו בחשבון סיטואי משרד הכלכלה כי־950 מיליון דולר בעוד שהתעשייה האווירית סבורה כי הפער יהיה רק כ־700 מיליון דולר. אך לקחו בחשבון ש־1500 עובדים מתוכם יסתדרו, כיון כה ובה, במשך שנתיים עם סיום הפיתוח.

התובייר מצביע גם על כך כי מגוע המטוס עשוי להתייקר, ביוון שפרט־אנד־ויטני, היצרנית, המפירה לו מעניק עד כה, מתוך שתעודיה כי יהיה ביקוש רב יותר ולכן יוכל מישראל. עד כה הוזמנו ע"י הע"א 30 מנועים כלבד.

הוצאה המיומלית, בהמשך

"יצור ה"לביא". הערכה ע"י־ידי משרד הכלכלה ב־4.2 מיליארד דולר. לעומת 1.8 מיליארד דולר מחיר הרכש האלטרנטיבי, אולם לדבש התרש יש להוסיף ב־450 מיליון דולר מחיר סגידת ה"לביא".

כדאיה הממשרם שלא להחליט על ה"לביא" לפני שנוחה הבדון הסופי של הקונגרס האמריקני בנושא זה. הדבר החיתה שנוחה למשלחה בושלת זו לשרת את הקו המדיני — היא ה"תפסר לאלתר ולהדפיס את התדיות".

גבדה האחריות

ח"כ המפר"ל חיים דרוקמן בדר על ההלטת הממשלה. "לדעתו המתקדמת לשלום, שהיה חבר הכנסת הראשון שקרא מעל דוכן הכנסת לביטול הלביא, אמר אתמול, כי הלביא מת, אך הממשלה מסחרת לקבור אותו, בתנובה על ההלטת הממשלה שלא להחליט. אמר ח"כ פלד: "נוסף הפרוייקט מנותק מלגיבו, ובל עיכוב בקבדה עולה למשק הישראלי במיליון דולר ליום. שוב הפגינה הממשלה את חולשה בהיעדר יכולת לקבל החלטות ברורות ואחראיות".

ח"כ מתי מלר מהשיעה כי "האחריות הלאומית גבה אתמול הממשלה העדיפה שלא להקל הלטה נגד הלביא. אבל שאנחנו הציבע שאנו לא נחזיק בעל הלטה ממשלתית שלא תקבל את הלטה נגד הלביא. אבי אתמול, כי הלביא מת, אך הממשלה מסחרת לקבור אותו, בתנובה על הלטת הממשלה שלא להחליט. אמר ח"כ פלד: "נוסף הפרוייקט מנותק מלגיבו, ובל עיכוב בקבדה עולה למשק הישראלי במיליון דולר ליום. שוב הפגינה הממשלה את חולשה בהיעדר יכולת לקבל החלטות ברורות ואחראיות".

מה שלא יעשה הטכל

השר לשעבר אשנן רובינשטיין (שינוי — המרכז־הליברלי) גם הוא מתנגדי ה"לביא" הביע תקוה כי מה שלא עשה השכל יעשה הזמן, הוא קרא לשרי הממשלה שלא לתת לכך שהוגש להם בלחץ ובזמן קצר. "אנו מבקשים מהם לבדוק את הדברים בשקט ובשלוה", אמר רובינשטיין.

מה אומרים בלביא

בראש ועלת סגידת ה"לביא" הועמסה על האף־16

השער — 1.4 מיליארד ד' על־פי חישבי משרד הבטחון הפער הכולל בין עליות הסגידה של ה־1.4 מיליארד דולר: ע"פ חישבי משרד הכלכלה ל־950 מיליון דולר בעוד שהתעשייה האווירית סבורה כי הפער יהיה רק כ־700 מיליון דולר. אך זאת בתוצאה מניפוח עליות סגידה מכוונים, מבלי להביא בחשבון את הוצאות הפיתוח שכוצעו עד כה, שהגיעו עד כה ל־1.4 מיליארד דולר.

לעומת מטוס אחר

שהמטוסים יסופקו בין 1991־1994, בעוד שהספקת 75 מטוסי הלביא תימשך מ־1991 עד 1997.

עליות סגידה מנוגמות

עליות הסגידה של התעשייה האווירית נראות כמנוגמות לדעת המנכ"ל משה דברת. כיוון שלקחו בחשבון סיטואי משרד הכלכלה כי־950 מיליון דולר בעוד שהתעשייה האווירית סבורה כי הפער יהיה רק כ־700 מיליון דולר. אך זאת בתוצאה מניפוח עליות סגידה מכוונים, מבלי להביא בחשבון את הוצאות הפיתוח שכוצעו עד כה, שהגיעו עד כה ל־1.4 מיליארד דולר.

הוצאה המיומלית, בהמשך

"יצור ה"לביא". הערכה ע"י־ידי משרד הכלכלה ב־4.2 מיליארד דולר. לעומת 1.8 מיליארד דולר מחיר הרכש האלטרנטיבי, אולם לדבש התרש יש להוסיף ב־450 מיליון דולר מחיר סגידת ה"לביא".

גבדה האחריות

ח"כ המפר"ל חיים דרוקמן בדר על ההלטת הממשלה. "לדעתו המתקדמת לשלום, שהיה חבר הכנסת הראשון שקרא מעל דוכן הכנסת לביטול הלביא, אמר אתמול, כי הלביא מת, אך הממשלה מסחרת לקבור אותו, בתנובה על ההלטת הממשלה שלא להחליט. אמר ח"כ פלד: "נוסף הפרוייקט מנותק מלגיבו, ובל עיכוב בקבדה עולה למשק הישראלי במיליון דולר ליום. שוב הפגינה הממשלה את חולשה בהיעדר יכולת לקבל החלטות ברורות ואחראיות".

מה שלא יעשה הטכל

השר לשעבר אשנן רובינשטיין (שינוי — המרכז־הליברלי) גם הוא מתנגדי ה"לביא" הביע תקוה כי מה שלא עשה השכל יעשה הזמן, הוא קרא לשרי הממשלה שלא לתת לכך שהוגש להם בלחץ ובזמן קצר. "אנו מבקשים מהם לבדוק את הדברים בשקט ובשלוה", אמר רובינשטיין.

"לא אכבד שר שישנה דעתו"

"לא אכבד שר שישנה דעתו", ציטט אתמול ח"כ אבן את דברי ראש הממשלה בן־גוריון, כאשר הודיע על התפטרותו מתפקיד שר הבטחון. "אני מקווה שגם שר הבטחון הנוכחי יעשה כן", אמר אבן.

"לא היה אומץ לקבור את המת"

ח"כ פלד אמר כי "לא היה אומץ לקבור את המת, ולכן הוחלט על הקמת ועדת שרים. אני מקווה שהוועדה תגיע למסקנה שיש לבטל את הפרוייקט".

"החלטה אחראית"

ח"כ דרוקמן אמר כי "ההחלטה שהתקבלה היתה אחראית. אנו מקווים שהשרים יגיעו למסקנה הנכונה ויחליטו על ביטול הפרוייקט".

סלר: לא גילו אומץ

ח"כ מתי סלר מהשיעה כי "ההחלטה שהתקבלה היתה פשרה. לא גילו אומץ לקבור את המת, אך לא גילו אומץ להמית את החי".

"לא אכבד שר שישנה דעתו"

"לא אכבד שר שישנה דעתו", ציטט אתמול ח"כ אבן את דברי ראש הממשלה בן־גוריון, כאשר הודיע על התפטרותו מתפקיד שר הבטחון. "אני מקווה שגם שר הבטחון הנוכחי יעשה כן", אמר אבן.

"לא היה אומץ לקבור את המת"

ח"כ פלד אמר כי "לא היה אומץ לקבור את המת, ולכן הוחלט על הקמת ועדת שרים. אני מקווה שהוועדה תגיע למסקנה שיש לבטל את הפרוייקט".

"החלטה אחראית"

ח"כ דרוקמן אמר כי "ההחלטה שהתקבלה היתה אחראית. אנו מקווים שהשרים יגיעו למסקנה הנכונה ויחליטו על ביטול הפרוייקט".

סלר: לא גילו אומץ

ח"כ מתי סלר מהשיעה כי "ההחלטה שהתקבלה היתה פשרה. לא גילו אומץ להמית את החי".

בצער רב אנו מודיעים
על פטירתו של יקירנו
מאיר סטולר
ההלוויה תתקיים ביום שלישי, כ"ג באב תשמ"ז 18.8.87 בשעה 16.00 בקיבוץ כרמיה
האבלים:
אשתו: טובה (גיטל) סטולר
בנו: ראובן סטולר
בתו: דליה זמירי
אחותו: מתיה אבגוסטובסקי
הנכדים: בועז, עודד, עדה, עינב, רוני וכל המשפחה

במלאת 7 שנים לנפילת בננו היקר
גיא שלו
נעלה לקברו ביום ד' 19.8.87
בשעה 6.00 (18.00) אחה"צ
בבית הקברות בכפר מנחם
לאחר מכן ניפגש בבית הורי לזכרו
המשפחה

במלאת שלושים
למותו של חברנו היקר
דוד שרף ז"ל
נעלה לקברו ביום רביעי 19.8.87 בשעה 16.30
נפגשים ליד שער בית הקברות
קיבוץ בית־זרע

הגנו מדריכי בצעד רב
על מותו של חברנו
זאב שפיין
ההלוויה תתקיים בקיבוץ עין שמר
ביום ד' 19.8.87, בשעה 15.00.
המשפחה
וקיבוץ עין שמר

המשכים

במערכת הבטחון מקווים שהרוב שהתגבש נגד

7 שעות של ישיבת ממשלה (צילום: ישראלי)

(המשך מעמוד ראשון)

"צריך לנתץ את האגדה הזו על העם שרוצה ב־לבית. העם רוצה שיסתכן לו כיסתות, העם צריך ללבת אחר הממשלה, ולא הממשלה אחרי העם. כל הוכחות ידיעות והמחן גם הנתונים. נחכה עוד שבועיים כמבלנות" אמר הסקרי.

כמערכת הביטחון וכצה"ל צופים כי התעשייה האווירית ושרי הליכוד ינצלו את פרק הזמן שהוקצב עד להם"ש ללחצים ולשתות בשבוע עם שרים. "מתנדבים", מקרות כבדים בצבא שיבחו את עמידתו הנחרצת של ש־האוצר משה ניסים נגד הלביא והביעו תקוה כי לא "יבוע ללחץ צפוי של ראש המשלה שמיר. וממלא מקומו פרס, להקציב לביטחון עוד 150 מיליון דולר בי לנמות ולהמשיך בפיתוח וייצוד ה־לביא".

גיבוד היום בצה"ל

השר יצחק פרץ, ס"מ, היה אמש ללא כל ממק. "גיבוד היום" בצה"ל

"המשמר"
עיתון יומי
עיתון מפלגת הפועלים המאוחדת
עורך ראשי: מארק גפן
עורך משנה: ישראל זמיר
מרכז המערכת: רוביק רוזנטל
המערכת והמנהלה: רח' חומה ומגדל 2, תל־אביב טל. 378833
חשבון בבנק הדואר 3־43360־4
המען למכתבים: שידות שק־דואר נעול ת"א 61999
"AL-HAMISHMAR"
(The Daily Guardian) 2, Choma Umigdal St. Tel-Aviv 67771 Phone 378833 Telex: 341652
סניפים: ירושלים 94622 רח' בן־יהודה 2, כניון מנסור הורים 102־121, טל' 233161־1. המען למכתבים: ת"ד 1216 ירושלים 91008. חיפה 33134 רח' מכוור 17, טל' 673673. המען למכתבים: ת"ד 4007 חיפה 31040.

עיראק מוסה לשכנע... בהפצצות את טהראן להסכים להפסקת־אש

האיטולות מאיימים לזרוע מוקשים במפרץ כולו ולשבש אספקת הנפט למערב, אפילו דרך הצינורות היבשתיים □ „נמשיך להלוזם עד שיופל צאם חוסיין"

מאת יוסי מיכאלי־הגיור

המציבו אתמול נפט איראנים בחבל מיוקב, בקיבה הבבלי מיוקב, ושתי חתנות שוביה

בתוך 24 שעות. משעדים, כי המסוקים למשיית מוקשים יוטלו לפני השידה. בדי להבטיחה בניתי.

ועם 2 משקשים

השטודה בבסבות המסדך פוגידיה מסה אתמול, כי נתגלו שני מוקשים ליד הכניסה למפדך, והם פוצצו אלים על האניות להימצע מלהבנס לאזור. עד שידיעו השלטונות על ביטול מצב־החידום.

מספר הצי האיראני אמר אתמול כי איראן מתתה בתחפושים אתד מוקשים בסתדך, במיצר החרמוז המפדך עומן, באמצעות מוקשים. מבשידי מוצר ואנשי שדידע.

חבוגה ב־אל־קאנאל

נושאת המוקשים האמדיקנית „נאראל־קאנאל" תבוגה אתמול למפדך עם מוקשים לאתבות מוקשים. בדי להניע לפני על הגיל אל מוכיזות נסב בוויתיות האניות דגל אדה"ב. האניה עוגנה עתה ב־43 ק"מ מצעון־מזדח לבאתיין־ דמאוקים של „נאראל־קאנאל". עשקים עתה בסיטות איסוני. בתיב־טוויויה דאה מסוקי־תקיפה באויר וכן כמה סוקים לאתוד מוקשים. מדגם „ס טסאליק". בואה של האניה עשוי לבשר את צאתה של השידיה השניה בעניית. דיומה לא הבניתה לממדך.

הוא חוד הבדיו. בי אידאו תמשיך במלחמה נגד עיראק עד להפלת משגדו של הבשיא צאראס חוסיין.

צה"ל יחקור סיבות הדליקה שפרצה בבסיס ליד ראש־פינה

השטודה ב־20 דקות את הסכיש ראש־פינה־שמונה. בסקום נוצר סקק, אלם השטודה הצליחה להסות את התגובה לבבשים שקים. חייל הבסיס סונו מהסקום עד סיום סעלות הסיבוי וכן סונו תניות ובתים סמבים.

לסקום הבאו ב־10 באביות מצפת, ראש־פינה, תצור וקדיית־ שמונה.

מסקר בנאי האיזור, רן תנניק, שיבת את סעילותם המהידה של אנשיו, שמצעה התשטוות האש ומצמצת את הנזקים עד למינימום. צה"ל מינה קצין לתקדית סיבות הדליקה וסעילות חיילי הבסיס בזמן שקים. חייל הבסיס סונו מהסקום עד סיום סעלות הסיבוי וכן סונו תניות ובתים סמבים.

סמדך לשעה 2 אחה"צ הצליחו הבבאים להשתלט על האש ולבבותה בלילי.

טהרן: סעודיה מסרבת להחזיר 90 גופות של עולי רגל איראנים

טהרן, — סעודיה מסרבת למסור גופותיהם של למעלה 90 איראנים, שנהרגו בהתנגשויות הדמיות ביום הסמבר. ולשם קץ גם ליצוא הנפט העריכו מן האזור באמצעות צינורות יבשתיים.

הצינור — וסיכויותיהם

פתוכנית־בין מסגלים למנוע בעיות בשתון בנפט, אם לא יעלה בידי עיראק, אשר ואפסאנאני, תוסיף „אם תקרת הסמדך, אשר תשים קץ ליצוא הנפט האיראני מן האוזר. לא יוצא נפט בן האוזר כולו אפילו באמצעות „הנפט".

קשר של הבילויזיה השיעית

נשיא איראן, עלי האמנאי, הבדיו אתמול, כי איבו מסגלת לסבר את אריבויה. „לקח של „ישכנו". שבעקבותיו לא תוציא איראן צעויה לאיומים בשטר שנים רבות."

(ע"ש)

5,000 סרבים הפגינו ביאגוסלביה

בלגיאה, — יותר מ־5,000 סרבים מתבל קוסובו, ביגוסלביה ופבינו בשבת בעדב ליד בירת המחוז פריסטינה, נגד שדתה של תדשיבי הסיטה, נגד שדתה אלבאבי שהיו נאבתה — מסדה הטלוויזיה בגלגראד.

המפגינים הביידו סעם נוספת, כי ל־150,000 הסרבים במתוז זה, שכו 90 אחוז מהתושבים הם ממוצא אלבאבי, „בעיקים והיים בלתי־ נסבלים בשל פגיעות בלתי־פוסקות סם ובבישם מצד הלאומנים האלבאנים".

העתונות מסדה, בי כ־30 תקיפות והתנות נשמעו למן הזדעידה הקשמטית ביוני, שהוקדשה למצב בחבל קוסובו, אשר אישדה תגבות, שבעדה להביא למתלוקת כיתסים בין הסרבים לאלבאנים.

400 מתו מרעב בדרום־סודן

האישום. — ב־440 אזדתים נוזע מדעב במתו באזור אל־נאוואל בתוימסודן — מסדה אתמול שלטות הדיעות הסודנים.

אלפים דבים נהדו לעיד אוויל, בדי למצא תגנה מפני „צבא השתדוד השמיני" הבוזבי, הבלתם למן 1983. במטדה להפיל את ממשלת האמדום.

(ע"ש)

10 שנים למות „המלך"

מעריצי אלוויס פרסלי עוברים על־מני קבדו, נידות בדידום, בסקס אוכדה שעבדך במלאת 10 שנים למותו של הזמר הנערץ על רבים

(צילום: איי.פי.)

4 נהרגו בהתפוצצות מכונית תופת בדרום־לבנון

צור, — סגנה רבות עוצבה הדשה אתמול מכונית שנסעה בין שני כפרים שיעיים בדרום־לבנון, הגיזה שבה מוצבים חיילי צאנא של כוח יוניפ"ל, סעוצמת הפיצוץ, נזדעו שלושת הנוסעים ונעד בן 10 שצעור בבר הדדך.

המכונית היתה בשמונה ק"מ ממזדח לצור, כאשד מטען תומד־נפץ, שעוצמתו נאמדת ב־100 ק"ג ט.נ.ט. הדס את המבונית לתלוטין. (עיר. ע"צ)

המורדים הטמילים חדלו למסור נשקם עד שיקבלו ערובות

נידיאדור, — אדגון הגבדה האסמילי הראשי, „צמרי השתדור". הודיע, כי התליט להספיק את הסגדת נשקו, ודדש ערובות לכסתונם של האזדתים הטאמילים בסרי־לאנקה המידתם של בסיסים צבאיים באזור — נודע אתמול מסקור סאמילי בנידיאדור.

המקור אמר, כי מספר אדגון הגדילה הבדין כשכח, בג'אפנה, כצפון האי, בי אדגון „לא יסגיד את נשקו, בל עוד לא יקבל ערובות לבטתון האזדתים הטאמיליים".

על־פי הסבם, שנתתם בסוף יולי ע"ידי סדי־לאנקה והודו, הין הבדלים הטאמיליים אסורים למסור את נשקם לכוח הודו', שעליו הוטל לפקח על ייישום הסבם השלום.

אדגון טאמיל אתד, „אדגון הסטודנטים המהבבניים", התדיל בשבת למסד את כלי נשקו. מקדות הדדים דשמיים בסרי־לאנקה מסד, כי אדגון זה תעביד עד עכשיו 110 דוסים ופדצ'טקות. 175 דימון־דיי, 190 ק"ג תומד־ניטדן, מדמות, מות גדולה של מוקשים ותתמשות.

אדגון טאמילי שלישי, „התיית התסבנית לשתדוד העם". מסד אתמול, בי הוא יתדיל למסד את נשקו תיום או מתד.

(ע"צ)

התנגשויות דמים בפיליפינים בעקבות... „יקור הדלק

מאניאה, — 18 בבי־אדם נהדגו בקדבות בין כוחות הסטתון לבין מוזדים בפיליפינים, בעוד שמסאניאלה ניצבת הבשיאה קוראסון אקינו מול סערת מחאות. בעקבות הצלאות בתדיר הדלק.

התשטוזה סמדה, בי 18 איש נהדגו בהתנגשויות ביומיים האתדונים בסדכז הפיליפיני הבדדום.

הצלאות בתדיר הדלק למבוגות וד'לקים אתדים בתקופה האתדונה בהלבית סיטודית ביותד, מאז עלתה ממשלת אקינו לשלטון, לפני 18 תדש. אדגון ארצי של 200,000 נהגים באמצעי־תתבורה ציבודיים אין זה מצדיק (אין זה מתייב תאבדת מעבדה. בית־המשפט עילוה. למבד, לשתדר את הגיבי בתבדות עצמית של 500 ש"ח.

(עתי"ם)

התגלשויות דמים בפיליפינים בעקבות... „יקור הדלק

מאניאה. — 18 בני־אדם נהרגו בקרבות בין כוחות הסטתון לבין מורדים בפיליפינים, בעוד שמסאניאלה נ'צבת הניאה קוראסון אקינו מול סערת מחאות. בעקבות העלאות בתחיר הדלק.

התשטואה סמרה, בי 18 איש נהרגו בהתנגשויות ביומיים האחרונים בסרכז הפיליפיני הבדדום.

העלאות בתחיר הדלק למבוגות וד'לקים אתדים בתקופה האתדונה בהלבית סיטודית ביותד, מאז עלתה ממשלת אקינו לשלטון, לפני 18 תדש. אדגון ארצי של 200,000 נהגים באמצעי־תתבורה ציבודיים אין זה מצדיק (אין זה מתייב תאבדת מעבדה. בית־המשפט עילוה. למבד, לשתדר את הגיבי בתבדות עצמית של 500 ש"ח.

(עתי"ם)

הציע ולא נפגע
שופט שלום חיפני ראובן בן־יוחיי דחה את בקשת תמשטה וקבע, כי גם אם נעשה מעשה המיוחס לנעד, אין זה מצדיק (אין זה מחייב תאבדת מעבדה. בית־המשפט עילוה. למבד, לשתדר את הגיבי בתבדות עצמית של 500 ש"ח.
(עתי"ם)

למרגלית ודוד רובוביץ
זר ברכות ואיתולים
לנישואי הבת
אודליה
עם בתל
דוני
בית „על המשמר"

לקיבוץ עין השופט
ניובלכם
ב ד כ ת
בנים וֶרָעים
מקיבוץ ניר עוז

מחיר הדחייה

שר־האוצר ורחמטכ"ל – מאוכזבים מהדחייה (צילום: ישראל)

(המשך מעמוד ראשון)

על פי תחשיבים שעיד כתבנו ההחלטה על דחיית ההצבעה בשבועיים יכולה להיות יקרה. החוצאה הממצערת ביותר, של סדרייקט ה"לביא", מגיעה לכ־1.2 מיליון דולר, כך שבשבועיים יתכן שיוצאו ב־1.5 מיליון דולר.

קרש הצלה לתע"א

בשביל התעשיה האווירית החלטת הממשלה להמתין עוד שבועיים היתה קרש הצלה. בתעשיה האווירית יצמו לגבל את ממכרזהמו בדי לנסוע את תוכנית הקיצוצים האמורה לחסוך כ־100 מיליון דולר לשנה בהוצאות סיתות ה"לביא". יצוינו שראשיהמשלחה שמיד אף מצמו מתעשיה האוירית להגיש לו תוכנית שתביא לחסכון של כ־200 מיליון דולר לשנה. בתעשיה האווירית יגמו לשנוע כמה מהשיים אשר הצדדים לאחרונה לתחנגרי ה־לביא", שאפשר לחסוך כ־100 מיליון דולר, ושבראי לתת למו"דיים הדרגנות נוספת.

תובניות שוא

אבל באצד כבד ויתו למעשה את כל תצעת התעשיה האווירית. פקידים במשרד האוצר אמרו אתמול שאין שום סיבוי שיתר שבועיים יהיה שינוי קיצוני בהערכת המשרד של תוכנית התעשיה האווירית. תוכניות אלה אין להן על מה להתבסס. — אומרים במשרד האוצר. למרות זאת קיים באוצר חשש ששמיד ופרס לא יתנו ל־לביא" למות ושלחיו כבד יופעל על שרים אחדים, כדי להכסים להמשך פיתוח המטוס.

שמיר ופרס יזמו

(סוף מעמוד ראשון)

יצויין, כי לכאורה היתה אפשרות של תיקי. אילו פרס, הד־פיין ומורדי היו מצביעים עם שמיר. אך לא נראה שזו היתה אפשרותו ריאלית.

ישיבת הממשלה נפתחה בהצגת הצעה משותפת של שרי־האוצר והבטחון ואם זו לא תתקבל, תישאר בעינה ההלטת הקבינט מאוגוסט 1985, שאישרה את המשך קיום פרוייקט ה־לביא".

פרסם מצר אחר ומצר שני

מ"מ ראש הממשלה שמעון פרס אמר, כי יש להתחשב בעמדת המטכ"ל שנושא הבטחון הוא באחריותו מצד אחד, אך מצד אחר ישראל צריכה את הטכנולוגיה שסיתות ה־לביא" יאפשר לה. לכן עריף למתא את המטוס. גם אם הדבר כרוך בהוצאת דמת הוויים, וכלבד שלא תהיה נפילה כמודאל ולא יפגעו התעסוקה והמיתות הטכנולוגי.

פרס אמר, כי כדי לקיים את ה־לביא" וגם את התעשיה האווירית ירדש מכמו נוסף של כמ2 מיליון דולר. הוא חצע ששר־האוצר או ועדת שרים אחרת יבחנו אפשרות יבוקו מקורות להשגת סכום זה.

סגן ראש הממשלה יצחק נבון זיכיר את דברי רבין, כי בשלוש השנים האחרונות היו קיצוצים בתקציב הבטחון שבמותם לא היו נאו 1952. נבון אמר, כי הוא תומך בהצעת שר־האוצר והבטחון.

מחדעי: רבריים פרובוקטיבי

יצחק מרצי ניתח את ההשעות והלכלכיות של תכשיר הפרוייקט או ביכולתו לשרת בדיקה יומרית של כל מרכיבי הנושא בפיתוח של הצעת נסיבר־רבין. שיים אמרו לאחר הישיבה, כי אי־אפשר היה להבין מרבדי מדעי אם הוא בעד או נגד המשך הפרוייקט. בין השאר אמר מרצי, כי יעקבי שר הכלכלה והתכנון, את נכונותו בעיות תקציב הפיתוח. את נכונותו כשלוש השנים האחרונות לעיון קיצוצים דראסטיים בתקציב כדי להציל את המיזם הלאומי. „אבל יש גבול למה שאני יכול", דבון אמר. ש־אילו היו בטוח, כי היתי בעד הבלי, אבל במסגרת תקציבי הנוכחי הקיים מניחה דחופה עם ראש הממשלה בדי לדון מכצב הבטחוני והצרכתי של ישובי קו העימות. טרם הושלמה כראוי לדיבי. טרם הושלמה הערכות של הישובים. „זה גלתי מתקבל על הדעת שבושא הערכות הכלכלית של הישובים לא מופל בראוי, למרות זמנתה המפורטני אשר ראש מועצת משלה.

זה סה שהותירה אחריה סופת חסיימון „בטי". שהלסח למבי חמישה ימים במחנז סאמאר, כפליפינים. 44 נחרגו ו־200 אלף נותרו ללא קורת־גג (צילום: אי"ב־פי)

טילי קטיושה נורו לגליל

לא היו נפגעים ■ נגרם נזק למטע

מאת יחיאל צור, כתב „על המשמר"

ממפר טילי קטיושה נורו בשבת אחה"צ לעבר הגליל. לא היו נפגעים אולם נגרמו נזקים לאחד המטעים באיזור. הטילים בקוטר 107 מ"מ, נורו מצפון לדצעות הבטחון, אחת מהשבות האיזור סיערה כי כאשר שוו כבריבה שמעו הוי התשצצות עמומים. וה.אנשים לא נבהמו להגלה אולם אספו תפציהם וליריהם ושמו פיו את המשם. יומי גולדבר, ראש מועצת משלה ירד ראשון אל המקום. „אבל יש גבול למה שאני יכול", דבון אמר. ש־אילו היו כמץ, הייתי בעד הבלי, אבל במסגרת תקציבי הנוכחי קיים מניחה דחופה עם ראש הממשלה בדי לדון מכצב הבטחוני והצרכתי של ישובי קו העימות. טרם הושלמה כראוי לדיבי. „זה גלתי מתקבל על הדעת שבושא הערכות הכלכלית של הישובים לא מופל בראוי, למרות זמנתה המפורטני אשר „זה לא הוחלמה שאפשר להכריע אותה בבדנות עפיף או כוהני־ר אחת."

50 ימים ללא שינה ושק לראשו של ערבי שפגש אנשי אשי"ף

חה"כים מיערי ופלה: חסאן ג'בארין מאום אל פאחם נפגש כמו ישראלים רבים עם אנשי אש"ף, אולם הוא זוכה "בטיפול מיוחד" מידי השב"כ והמשטרה

חברי הכנסת מוחמר מיעדי ומתי מלר מאשימים את השב"כ ואת המשטרה. ביחס קשה בדרכה בלפי חשדיים ערבים מאשר בלפי יהודים, הנחשדים באחרונ מעשה.

שני חברי הכנסת התייחנו לאביחת החוק האחר מפגשים עם אש"ף. „זה תוק דדקוני ואנטי רמוקרטי. אומרים שני חברי הכנסת. אולם לפחות בנוסח הבחוק אין כל מהסבר אום אל פאחם. שעצד נחשב גם הוא אותה אשמה של אחדי המדינה בצדה שוה. בפועל, נוקטים השב"כ ומשטרה אפליה חריפה. מאז נתקף החוק בשנה שעברה נפגשו ישראלים רבים עם נציגי אש"ף, איש מהם לא נעצר. המתנהל בעצלתים, ובכל הנוקדים התייחסו אליהם המשטרה והשב"כ בסבלנות משי.

לעומת זאת, חסאן ג'בארין, איזור של אפליה בין יהודים ומדים והתוק אמור לחול על כל אחדי המדינה בצדה שוה. בפועל, מלכיד גם אנשי אש"ף, עצור זה 10 ימים. מאז נמתק בתנאי מעצר קשים, באשר נמנעת ממנו שינה והחקירים מבצעים את ראשו במשך שעות.

בחסקמ"ל של שר בעקיצ מצרי לשעבר, עבד אל־האלים שנאוני, חוסיין העמוז, כי סרי דים אמריקיים של מוסדי יועצים מבלאים מהקיר מאר בתחנ זה.

אישאאדני אמר, כי „שאינו של מים אלה תוגות פוקם חמורה ברבנות האמריי וישראל לא תוכל למנוע שמיי התומם משותפים לשני הי ריינות. שבן אסילו נבון הדב הרי המאמר הסבעי, שבו נמצא מי הנשמים, נמסא בצדים".

הערעון שהוע להק, כי ישראל בנתה שלולית בנוכל ישראל מצרים בדי להחזיק בני הנשיק היורדים בעמקים שמשוא למי ולהרחיקם בהעלות תקלאות ישראליים. מרוב בשו מיליארד מטר מעוקב בשנה. (ערס)

רק ישראלי וגרמני הסכימו להשתתף בוועדה לחקירת ואלדהיים

נבורה. — ראש הוועדה לחקר מעשיו של נשיא אוסטריה, קודט ואלדהיים, במלחמת העולם השניה, החיסטוריון הבריטי דיוויד קרדל, מסי. כי הוא מתקשה למצוא מומחים שיהיו מוכנים להשתתף בוועדה שלו.

עד כה הסכימו רק שני מומחים להשתתף בוועדה — הישראלי יהודה וולך, ראש הארכיון הצבאי בוושינגטון, להשתתף בוועדה. (אסטו־א)

מאסרד מסושמידט. ביוני ביקשה ממשלת אוסטריה מקדין לעמוד בראש ועדת־החקירה. שאמורה להיות בינלאומית.

קודין מסר בראיון עם שבועון יהודי שוויצי הדואה אור בציריך, כי אין אמת בדיבור, שלפיה הסכים דובדב וולף, ראש הארכיון הצבאי

תמרונים משותפים של מצרים וירדן

קאהיר. — סגדים מגל הפנה תמרונים צבאיים משותפים עם ירדן — מסר אתמול שר הבטחון המצרי, מרשאל אבו־גאזאלה.

חיילים מצריים ואמריקיים עוסקים זה היום השני בתמרונים צבאיים במדבר המערבי, בקעה של מדרגות האיפול מלא.

שר הבטחון אמר לעיתונאים לאחר שנכנס עם קציניו בפיקוד "אנו מרגישים להשתתף בתמרונים צבאיים יחד עם בני מדינה קרובה שהיא, אם נתבקש לעשות זאת". (ערס)

האופוזיציה בבאנגלה־דש: נסיל מצור על הבירה

דאקה. — מפלגות האופוזיציה העיקריות בבאנגלה־דש אימו אתמול להטיל מצור על דאקה בבירה, בנסיונת מהלכים חדשים נגד הנשיא חוסיין מוחמד אירשאד.

מפלגות אלה קבעו את היו להפסקות של אשעה. ולא ציינו המפלגות, מן יכולה לא פורסם, לבל אדם שיביא למעצרם של שלושת חבבריהם. חלשדרים בי נשו בימם ה' שעבר החתנקש בחיי שר הפנים לשעבר, בצאשר אימפעלי — מסרו אתמול עתוני אתויר.

קאהיר. — משרד הפנים המצרי חזליט להציע פרס. שוובהו לא פורסם, לבל אדם שיביא למעצרם של שלושת חבבריהם. חלשדרים בי נשו בימם ה' שעבר החתנקש בחיי שר הפנים לשעבר, בצאשר אימפעלי — מסרו אתמול עתוני אתויר.

מנהיג 300 אלף הנוסים השובתים בדרום־אפריקה מוכנים לפתוח במו"מ

ז'והאנסבורג. — מנהיגי 300 אלף העובדים השחורים השובתים ברחבי־אפריקה הסכימו אתמול להיפגש עם ההנהלת

בעקבות רוסיה: הערכות מחודשת בחגנת האווירית של בריה"מ

מוסקווה. — קציניו מבריטים בכירים הדגישו אתמול את הצורך להכשיר בריטניה מהבה מהבנה ומוחמה להגיב התקפות מן האוויר.

דברים נאמרו מתוך משלחת הדשים לאחר שסיירו בערבי־גרמני ערב, כאחיאם וחסל הגלח לחדר מבצר למיקר הבנה האוירית ואמריקיות ולהבחית את מבוסו של מוסקווה.

בראש בריטים קורולקוב, מנו ראשון של משקר תיל־האויר, אמר, כי בעקבות עתה צריכים כדי לשמור את הבנות של תיל־ האויר, אך הדפוזמות אינן מהצעות בקבב משביע־רצון.

שר הבנה הבימוזי יאוב ציין בעתון „הבצא האדום", כי שיפור הבנות הקרבית היא אחת המקוות החשובות ביותר של תיל־האויר. „אוב נתמבה במקום שר הבנה סרגי מוקלוב, שהודר. יחד עם מפקר הבנה האוירית. יומיים לאחר מיזם קדיר עצר בכלא למחומנו במוקטות. נטענים כי מעמו ביימת בראשית השודש הנא.

(ערד)

חברת המכרות הגדולה במדינה, כרי לרון בדרבים לצמצום האלימות הגוברת במערכת האביחה בת השבוע במכרות הזהב והסחם.

בהתנגשויות בין כוחות שחורים לבין אנשי ביטחון, במהלך השביתה הגדולה ביותר בדרום־אפריקה, נסצעו 24 עובדים נוספים — מסרה אתמול חברת מכרות.

סידיל האמפסון, המוביל הכללי של האיגוד האדצי של עובדי המכרות, אמר, כי השביתה שהיא הגדולה ביותר בקודות דרום־ אפריקה, ימשך עד אשר ייענו כל התביעות של האיגוד.

האמפסון הוסיף, כי סוללים במכרות נוספים יפתחו בשביתה היום.

בנם של 200 מראשי האיגוד הארצי של הכדים קיבל אתמול החלטה להיענות להזמנה שנתקבלה מחברת המכרות הגדולה. אנגלו אמריקן קורפוריישן, לשחת ולתת על שיטות להפחתת האלימות במכרות המושבתים. כ־250 בריאדים נפצעו ויותר מ־200 נעצרו מאז תזלה השביתה, לפני שבוע.

ראמאפוזה אמר: „אני שמח שאנגלו אמריקאן" תזה לשודת ההיוניון ותזלה משתנותה".

בגבור האלימות, בשביתה בת השבוע של 300,000 בדי הב ופחם, התבטנו אתמול מנהיגים של האיגוד האדצי של פעלי המכרות בדי לדון בטקטיקה נגד המאמצים של ההלת המכרות לשבור את השביתה.

לפחות 250 בדים נפצעו בשביתה, שפגעה קשה בכלבלה של דרום־אפריקה.

התקדית האחרונה אדעה אתמול, במכה הזב של ואל דיק, מדדים"מעד ליהאנסבורג. באשר אנשי ביטחון נכנסו לאכסניה של בדים בדי לחקר יריעות שהם מחיקים בכיעדותם. השומרים יד דימוי־נאה מרמיע ובחדי־גומי, לאחר שהתקפו בעמים חזוקת נשעות עליידי המוני שבחים.

„בחפוים באנית לא נחלו בני־ עירנה, אך נמצאה כמות של חמדי־ נתן ובקבוק תבערה", מסרה חברת המכרות.

(עד, ע־צ)

אנשים ואירועים

אלילת החוך האמריקאית מארונה שרח ומתוללח לקול תשואותיהם של כ־80 אלף מעריצים כלילים. בצנון אנגליה. בפתיחת מיור קונצרטים בברימינהאם (צילום אי"פ־פ.)

כלבי גישוש מחפשים... זודקה

מיסקווה. – המשטרה המיליטיה נעזרת בכלבים בדי לגלות מיקוצים כלחי־חוקיים לייצור משקאות חריפים בבתים פרטיים בריפובליקה הסובייטית קאזאחסטאן – מסר אתמול עתון האיגודים המקצועיים „בחדר".

אחדי אימונים מיוחדים, סייעו שתי כלבות, שאיינה וטאלמה, בגילוי עשרות מיזקוקות בלתי חוקיות בדיסטילריה שבאסיה התיבתה.

העתונות הסובייטית ויוחה על עלייה בייצור וזרקה מחוצדת־בית. מאז פתח גורבאצ'וב במערכה נמרצת נגד השבורות, הכביל את עשיות. הפתיחה של חנויות הסובות משקאות חריפים והעלה את מחיר הוודקה והיינות. (עיד)

ליז טיילור: הסמים והשתייה כמעט הרגו אותי

ניו־יורק. — שחקנית הקולנוע אליזבת טיילור אמרה בראיון שפורסם אמש, כי התמכרותה לסמים ולאלכוהול היתה הדרגת אותה. ללוא בישה טיפול.

טיילור סיפרה לריתון „קוסמופוליטן": „שתיתי ג'ין ויאלם (ויסקי) וסחרה יחד עם משבר הבאבים דמידול, ובמבנו שוה נדם להתרומנטית." היא הוסיפה, כי איש לא סיפר לה שאסור לבלוע ויסקי ורמדול יחדיו.

עוד סיפרה, כי אחיה וילריה ש'כבון אותה לבקש טיפול במיפאה. ונחושה ההלטתה לא לשתות אלכוהול לעולם. (עיד)

סינית הוצאה להורג על הרעלת 186 ילדים

סקין. – סוועלת מאסייה. שביקשה לנקום בממנהלה עליידי התדרדת חומרי־הדברה לדרדי־מאפה־והרעילה 186 לדים, הוצאה בשבת להורג – ממר „ינמן תעמ".

לין יאוהוצ עוורת בת 31 בתנות לעונת בעיר מוז, התסבמבה עם המנהל שלה. כאשר נמנע מלסבה בעיבות. עם סגירת התנות בעיר, שפכה הומרי־הדברה לתוך משלח של 1,070 ו עוינים, שנועדו לבית־ספר עממי בסוד. 186 לדים הרעלו. שישה מהם כצורה המוות.

עוכרת אחרת. שמיסקה לה את חומרי־הדברה, נידונה לשבע שנות מאסר.

(עיד)

יו"ר עיתונאי שוודיה התפטר בשל שחיתות

מאת עלי בוקן, כתב „על־המשמר" ברית־מרק

קופנהגן. — יושב־ראש של אגודת העיתונאים השוודיים, אוסטן יוהאנסון, התפטר מתפקידיו לאחר שיוימן „אפקסמן" בילה שוחד ניצל את מעמדו ואשראיות הכישה שלו לקופת־התגמולים ולאגודת־הדיור של העיתונאים, וכסף לעצמו חמש דירות. שלא היה זכאי לה.

את הדירות הלליף בדירות רשומות על שמו במרכז שטוקהולם. ירוע, כי בתוך לדיוק במרכז שטוקהולם רשומים כ־130,000 אנשים. ליוהנסון היו אישור חמש דירות באזור שלא ניתן כלל להשיג בו דירה בלי להמתין שנים אחוכות.

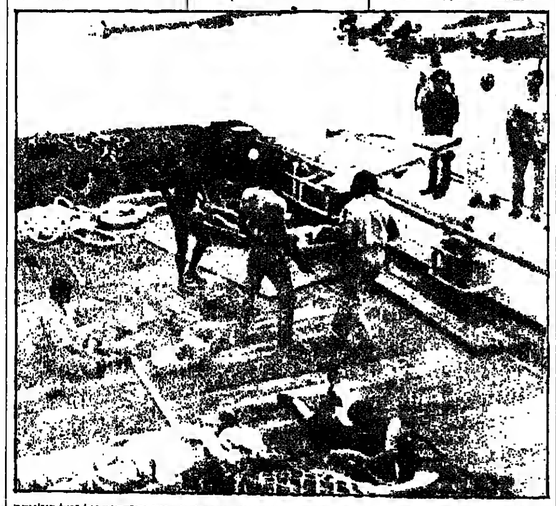

אנשי־צוות של אוניית מאשפה „אניטה", שנימשי מימי המסדר, יודדים ומודדים אל נמל סוג'חדה. כאיחוד האמירויות הערביות, אחרי ש„אניטה" טבעה כשבת. כסי חבראה מסטעת סוקש. שישה אנשי־צוות נעדרים עדיין. אחד נתנג

(צילום: אי"פ)

מצרים מכריזה על פרס לגילוי המחבקשים בשר הפנים לשעבר

קאהיר. — משרד הפנים המצרי חזליט להציע פרס. שוובהו לא פורסם, לבל אדם שיביא למעצרם של שלושת חבבריהם. חלשדרים בי נשו בימם ה' שעבר החתנקש בחיי שר הפנים לשעבר, בצאשר אימפעלי — מסרו אתמול עתוני אתויר.

העתונות מדממה גם תלומים של שלושת השודים, „וסאי־לייהן, נהג ומודר־עשות. הם הלייחו להימלט בשטח, לאחר שחדמה כשיטת 525 מקאנוצר מיתחה. כשיטת 525 שוטרים, המקעה על הבית שבו נמצא החשב עם שני עודים, לקוידה הדקאה. 30 ק"מ מצפון לקאהיר, בבית זה היתה המרפאה של הדוקא.

בחילופי יי עם הקושרים, נהרג שוטר ונפצעו קל שלושה.

העתון „אל אחבאר" מסר, כי סכסוך בין אחד משלושת השודים, מוחמד קאסם, לבין בן־משפחתו, הביא את המשטרה למקום המחבוא של החשודים. בחקירה נתגלה, כי

המשך בעמוד 14

שערי מטבע־חוץ בנק הפועלים – 14.8.87

	בנקנוטות		העברות והמחאות		שערי יציגים
	קניה	מכירה	קניה	מכירה	
דולר אמריקאי	1.6673	—	1.6881	1.6772	
לירה שטרלינג	2.5647	2.5784	2.5466	2.5655	
פרנק שוויצרי	1.0608	1.0740	1.0259	1.0338	
מרק גרמני	0.7587	0.7682	0.7492	0.7627	
פרנק צרפתי	0.2461	0.2492	0.2376	0.2474	
לירה איטלקית	0.1203	0.1218	0.1162	0.1209	
גילדן הולנדי	0.6908	0.6993	0.6673	0.6947	
פרנק בלגי	0.0337	0.0341	0.0325	0.0339	
פזטה ספרדית	0.0139	0.0141	0.0134	0.0140	
קרון שוודי	0.2367	0.2397	0.2286	0.2380	
קרון נורבגי	0.2203	0.2231	0.2128	0.2218	
מרק פיני	0.3533	0.3578	0.3413	0.3559	
קרון דני	0.2189	0.2216	0.2115	0.2204	
שילינג אוסטרי	0.1076	0.1090	0.1039	0.1083	
אסקודו פורטוגלי	0.0107	0.0109	0.0103	0.0107	
דולר קנדי	1.1410	1.1553	1.1218	1.1479	
ין יפני	0.6647	0.6732	0.6418	0.6693	
דולר ניו־זילנדי	0.7647	0.7742	0.7384	0.7693	
דולר אוסטרלי	0.4105	0.4157	0.3964	0.4136	
לירה יוונית	0.0081	0.0082	0.0078	0.0081	
דולר הונג־קונגי	0.2135	0.2162	0.2062	0.2231	
לירה טורקית	0.1789	0.1937	0.1729	0.1863	

● שר התיירות הצבאי, עבדאל־מניה, קיבל אתמול דיווח על השיחות שניהל בצארלס הילל, שליחו האישי של שר התוץ האמריקני שולץ, עם מנהיגי ישראל בירושלים.

● מרכז לחקר היסטוריה של האגמיסטיות והנועות הוקם באוניברסיטת ליידן, בהולנד.

לגבי ויצחק שור היקרים ולזוג הצעיר

ברכות

עלי כהן, קופנהגן

על היום

17.8.87

מאת עודד ליפשיץ

רק מעטים הפתיעו מרחיית הכרעה על גרלי ה.לביא". למרות הדרעתו תנופתו של שמיר, שארן מקום לדחיה נוספת. היה ברור שאם ייווצר רוב למתנגדיו ה.לביא", שמיר ופרס, התומכים בפרוייקט, עשויים לתת ירם לכל תרגיל, טכני ולא מכובד ככל שיהיה, שירחה את רוץ הנוירה.

עם זאת, לא הדחה ולא הביטוי הנדושים, כהם תיאר שמיר את מה שיקרה למדאל הלאומי אם יבוטל ה.לביא" — "נדרמית". אוכן האמון של העם בצחר — כל אלו אינם יכולים לטשטש את המשמעות האמיתית של ההליך המתבטא בכמה שאמש נוצר לראשונה — היווצרותו של רוב

לא מכריעים=לא ממריעים?

דחיית ההכרעה על עתידו של מטוס ה„לביא" אינה מפתיעה, שרווצרותו של רוב מחנגד בממשלה ● אבל זהו בהחלט שלב מפוכח, מעידן המגלומאלי לעידן השפוי

במשלה למתנגדי ה„לביא". זהו שלב חשוב בדרך מעידן המגלומאניה, מלחמת לבנון, כלכלת אירידה, פרוייקט ה„לביא" — לעידן שפוי יותר, שבו העם ומשילתו לומדים להכיר במגבלות הכוח, באילוצי הכלכלה ובסיכנות שבאחזרי מליצות רהב.

מבחינה זו, יש לברך על הצטרפותו של השר צחר, הקיבוצניק היחיד בממשלה, למחנה המתנגדים; זהו מקומו הטבעי של מי שמייצג מיגזר שמגזע קשות, מבחינה חברתית, פלגלית ופוליטית, באותו עידן מגלומאני הבא לקיצו.

צדיק לקוות, שהשלב הבא, באותה התפנר חות, יהיה הצטרפותו של קיסר, מוביר ההסתדרות, למחנה המתנגדים. עליו לנטוש את העמדה הפוסלוסטית של תמיכה בפרוייקט, למרות הכרתו שמדובר בטעות חמורה, ולהצטרף לקואליציה רחבה של מתנגדים, שתוכל לפעול ביתר יעילות נגד הפרוייקט.

נורלו נחרץ

אין בל ביטחון בבך, שהרחיה אמש היתה רחיה אחרונה. ואין ודאות שבישלוב של לחץ ופיתוי לא ייצוד דוב בקר ה„לביא" בממשלה. למרות זאת, גורלו של ה„לביא" נחרץ. אין סיבוי למטוס ששד הביטחון, הרמטכ"ל ומשקר חיל האוויר אינם רוצים בו. אין ערוך את העמדה הפוסלוסטית של תמיכה בפרוייקט שממומנו בכסף אמריקני, בשאדה"כ לוחצת לביטולו.

טיסת ניסיון של ה„לביא" – כרקע מלווה אותו ת„בסיר": אין שום כיסחון. ש„תיעוץ החדש" יחיה מוצלח יותר

פגישה מחודשת עם ה„חסומות"

קחל זועם מנסה לפרוץ לבנק. תמונות מן העבר. עכשיו אש לא רק לבנק. יש זמן. עד ת'ג'ג באוקטובר

(צילום: י.פ.פ.א)

מניות הבנקים: אפשר להתלבט

אילו שאלו לפני ארבע שנים את נפגעי מפולת המניות אם יהיו מוכנים ל„השאיר את כספם בתוכניות „המשך" – היו, קרוב לוודאי, מסרבים. עכשיו מציעים להם סוכריות מתוקות במיוחד ■ לפדות או לא לפדות?

מאת אודי נחשון

רמעות אוקטובר השחור של 1983, באשר התנפצה אגדת המניות הבנקאיות, כבר יבשו. מאות אלפי בעלי מניות נפרעו או מבטפס לאדבע שנים ועדה הם יבולים להעדר לפגישה מחודשת עם הכספים הסוגרים, ב־31 באוקטובר 87.

מאחטול יבולים בעלי המניות הבנקאיות התחמותות להודיע את כוונתנהם למדות את המניות או להמשיך ולהחזיק בהן עוד שבחים. בתאים מוקדמים, אם היו שאלים את נפגעי המפולת לפני ארבע שנים, האם יהיו מוכנים להשאיר את בספס בתוכנית המשך בלשהי בעבר לאוקטובר 87, קרוב לוודאי שהתשובה היתה לאשמולט. גם במשרד האוצר ידעו, כי כרי לסגוך שטפון של 1.52 מיליארד דולר ושווי המניות שיירפו באוקטובר הקרוב, יש להציע לבעלי המניות סוכריות מתוקות במיוחד.

הסוכריה הראשונה היתה סוכריית חזון. באוצר אומרים לבעלי המניות: אל המהרו להחליט, תשבו על כך וחודיעו לבנקים על החלטתכם עד 20 באוקטובר.

על־פי ההסדר המקורי, כל החלטה על כוונה למימוש האופציה לפדות את המניות היתה צריכה להיפגר עד 30 בספטמבר. בך ניתנו למחזיקי המניות עוד שלושה שבועות של התלבטות. מי שידיע כי ברצונו לפדות את המניות, יוכל לקבל את כספו ב־15 באוקטובר והוא יקבל 1.12 דולר עבור כל דולר מערך המניות שברשותו. ערב המשבר, ב־83', כי שטעונין למי שעה להמשיך ולהחזיק במניות, לא צריך להודיע רבר.

■ צמודים לדולר

כאוצר חוששים, אמנור, כי מרבן של בכומנם נרולים באוקטובר הקרוב יגרמו לתחצים אינפלציוניים. ולכן הוחלט להציע תנאים מפרעים לאלה שיבחרו לא לפדות את המניות. מי שישאיר את המניה שבירו שנתיים נוספות, יקבל באוקטובר 1989 1.34 דולר על כל 1־דולר שהיה בדשתו ב־1983. כלומר, מדובר בהשקעה צמודה לדולר לשנתיים. שנוראות ריבית של 9.5 אחוזים בשנה. אבל באוצר חשוש שסוכריה זו לא תהיה מספה מייה, לכ: יוצעו לבעלי המניות עוד שני יתרונות משמעותיים.

■ נכס נזיל

בתקופה שבין אוקטובר 87' לאוקטובר 89' תוסר החסימה מהסגר ונינתן יהיה למכור אותן בבורסה לניירות ערך. המניה תהפוך לנכס נזיל שניתן למ' יש ככל יום מסחר. כתוצאה מהשינוי הזה יהיה הול בהילת הרוסחים שני סוגים של מניות בנקאיות. שיהיו ניתנות למכירה, ומניה בנקאית אחת (א) תהיה מהמוז הקיים כיום. כלומר מניה חסומה — שלא ניתן לסחור בה.

היא תיפרד באוקטובר 1988, התחנה האחרונה של חסימת המניות.

את מניה א' ניתן יהיה להמשיך לרבוש בבורסה באמת־חוב דולרית. בפי שהובטחים את המניות הבנקאיות ביום. לצירה תהיה, באמור, מניה בנקאית שניה (ב'). לשנתיים, עד אוקטובר 89'. הפגילות הזו תסחרים באוקטובר 88', עם סיום יתרת המניות החסומות.

■ ברירת מדר

בנוסף לנילות הסניה מציע האוצר גם הנגת הצמדה. כלומר, הסכום שיקבל מי שישמיך להחזיק במניות עד אוקטובר 89' לא יפחת בשום מקרה מהסכום שעמד לרשותו באוקטובר 87', בצירוף הצמדה לעליית המדד שבין אוקטובר 87' לאוקטובר 89'.

■ חיסכון

האוצר גם מציע מסלול נוסף, שיהיה פתוח לכלל הציבור ולא רק למחזיקי מניות חסומות. מדובר במסלול השקעה על בסיס תוכנית חסכון רציצעו שתי אפשרויות: חסכון לשלוש שנים או חמש שנים. אחר השלבים, מתן בונוס באלמאניה לפיכחון מצאותיו. הוא יקבע משכנתא ללא ריבית לכל מרצר צבאי ויקבע מחיר הנחה שנגו הבנקים יצטרכו לתת בעד הדיור לבן. להערכה אוריקטיבית של מחברות והסתרות של מערכות נשק מבנת הארץ.

מאר אמיתות

"בעצם אין הסטטיסטיקה בריבוד מבנים אם היו לה הצלחות, ואכנם היו כאלו. בין היתר בתחום שיפוץ מבנים וריבוד מניות מיוחד. טילים, מערכות אוויוניקה ושקיות קור אחרות.

הנציג" קומבי של ה„לביא", המריא לראשונה לפני שבעים ולא ביטל. היום הוא נחור מרחם, נקרב אלה שאחראים במלחמה.

"זה מה שמעסיק ב„פיר" רבים קורקע. זה שם ביטחון של ה„לביא", שקבר רק את נחת הנדר אל קו הייצור. יהיה טוב ב„פיר" בל השאר הוא העמלה חסרת השלוה להיות לה לשעיר.

"בעצם הבן ביותר מהפרוייקט הוא בי־ נתם מטשהלת הנדיעה ביותר היא המשרה. אם משהלת, מיכה פלשהי, הוצה להסיר על ביר הקלוש למבע את פרוייקט ה„לביא". מי שיש לו מה לאמר זאת באוזן תר־משפיעי ונתרך. זאת לפרשה את בלמה המשאנים הדרושים.

"אם יתלט על משרה, לפיה ייצדו את ה„לביא" וקצנו במאמצים. ניתן לחנות שתי אפשרות נרעונית האחת — שהקיצוץ יהיה ב־ שאיים בלבד. השניה — שהקיצוץ יהיה בקנה אחד עם ההתנהגות הנוכחית, שבה ניתן לצפות למעבר משלב ל־ של ציצור הדיסק מפעל ל־ לא רק בלימת אלא גם בהיטת הקצב. אפשר שבראשה הממשלה בעוד שנה־שנתיים יחליט שהמשך הפרוייקט אינו מתכדנתי. בשנתיים האחרונות לפחות הקיצוץ בתקנות. בכבל ניתן, פעל בל לן שם אלברט אינשטיין בניו־יורק ושם נמה בחולים. דוחו תוצאות מסדרות. עם זאת מחיר החוקר הראשי של ה„לביא", ד"ר בנימשיין, פעל כי הביי־יורט. ד"ר בנימשיין, בנוצע שחי סדרות תקות מגוונות כתה לתוצה זאת. אשר ייתנו ותורכב על יסר הקצר". תוצאות הניסוי מדהימ בשנת 1985 אינקלנר ורנגל אוף מיטכן, אשר עם לאור כשבוע שעבר. את תנו ממיני העניין ל־ לשיתוף ה־ ריוות ה יש ב־פיר" כי ולוקים בטרשת הנפוצה בשלבים מתחילים ל חסר וכנראה בשלבים מתקדמים ל המחלה.

תאריבות חבריאו

על סה חתומר הדרך המסשעית ל סעילותו מספר פרוס טכול שלם מה החזבר ניתן כמלה לסי דבריי פרוס" שלם. ניתן כמה חודשים ימתים ניסוי בקבוצה של שלם עם סיפור מחלה אחך יותר. מהם מחלים המכתנים ברוניק־ סיטרי. הניסוי מבוצע ביוסטון, מקסס, שיקאגו ובמקומות אחרים.

תרופה היוצר בארץ

האם התרופה טובה רק לחולים שזה עתה נפגעו? או שמא היא יכולה לסייע גם לאלה שכבר חולים זמן רב? ואם כן, באיזה שלב של המחלה? כל השאלות הללו ועוד רבות אחרות, עומדות כעת על הפרק בניסוי קליני בינלאומי שהחל לפני כחצי שנה בבית החולים "שיבא" בתל השומר. הניסוי מתבצע בשיתוף עם מרכזים רפואיים נוספים בארץ ובעולם.

ד"ר לוזאי: "לא לנהות ולחלוב"

מהמחקר הקליני באנשים שכבר חלו במחלה, שהחלק גדול מהניסוי, נותר עוד כשנה עד שתתפרסם התוצאות הסופיות. אבל אחת משתתפות הניסוי, ד"ר מיכאל סלע, "קופ"ו" הוא פרופסור בנתונה הנוגעת מאבדה מרנים של תוכנות שחלה. נשים מרקמות החזונה יכולות אף לא רק בלימת אלא גם נסיגה מסוימת שנרמה הבראת הפונות. כקבות לחם בשתתפו אנשים בעל ה־ בשנתיים האחרונות לפחות "קופ"ו" הועבר לבית־הספר ליהפה על בחולים. דוחו תוצאות מעודדות. עם זאת

כימים אלה נמסר על יישום שיטות לטיפול חדישות. המבוצעות בניו־יורק ומשתמות על תמר מיוחד מיכמנה "קופ"ו". סרי עבודה מרעית המחקר של קבוצת חולים ממכון ויצמן הבראשה סרופ מיכאל סלע. הוא פרופסור בנתונה מאבדה מרנים של תוכנות הבנוי ומחלים מהנוף לניסוי. היה צורך בחלבון טבעי, שהוא בראות ובריאות החולה.

411 לפונות וחלמי

מהמחקר הקליני באנשים שכבר חלו במחלה, שהחלק גדול מהניסוי, נותר עוד כשנה עד שתתפרסם התוצאות הסופיות. אבל אחת משתתפות הניסוי, ד"ר מיכאל סלע, הוא פרופסור בנתונה מאבדה מרנים של תוכנות הבנוי ומחלים מהנוף לניסוי. היה צורך בחלבון טבעי, שהוא בראות ובריאות החולה.

411 לפונות וחלמי

מהמחקר הקליני באנשים שכבר חלו במחלה, שהחלק גדול מהניסוי, נותר עוד כשנה עד שתתפרסם התוצאות הסופיות. אין תופעות צדדיות. גם בסיוחרות מתנון למעשה אחד ובדומה. הנבעים מתנון למעשה המיאלין על עצב הראייה. מקץ ומן ומן בחודש עד שלושה חודשים. משופר המצב ומופיעים סימנים קליניים אחרים. אצל 50 אחוזים בחולים מתועה הפרעה בכושר השליטה בנרגלים. בנקרים מסוימים יש גם ליקוי בדיבור.

תרופות לחקלת

טרם נמצא תרופה לטרשת הנפוצה.

„קופ"1" – טר"ש נגד טרשת

טרשת נפוצה היא מחלה הפוגעת במערכת העצבים וגורמת לניוון. עדיין אין יודעים מה סיבתה – אבל במכון וייצמן פותח חומר המסוגל לעצור את התקדמותה ואולי אף לרפאה. מספר על כך פרופ' מיכאל סלע. ראש הצוות שפיתח את החומר

מאת יוסף שמי

טרשת נפוצה היא מחלה קשה. המאופיינת במוקדים פזורים של ניוון דיסקרטי במוחו ובחוט השדרה. סיבתה עדיין אינה ברורה. אך חוקרים מונעים, כי ניתן לגלות סוג תורשתי המעיד על נטייה לקבל את המחלה. הניוון תוקף בעיקר את מעטפת המיאלין, הערטפת את אותם בך שהגירוי מתשדרת ביעה בהם לא. ירלא. ליליים המסוכים.

הליפים עצמם אינם בנויים כדרך כלל, וכיוון שאחרי הפגיעה במעטפת המבודדת כא אצל כ־50 אחוזים מהמקרים תיקון עצמוני. יש במחלה התקף שיעורים והחמרות לסירוגין. הנוף עלול להופיע ככל מקום במערכת העצבים ולכן יש אי־סוד צורות של סנמים הנוגעים ותחושתיים כחוצה מהמחלה. היא אינה מרכזית. אם כי היא מהניעה בתדירות נבוהה באזורים ניאוגרפיים מסוימים. בצפון־אמריקה ואירופה שיעורי המחלה נבוהים ועד יותר מסקנדינביה.

ברנמרק עשוי למסול מסנה אחד מכל 500 תושבים. המחלה מופיעה מחדירות נבוהה יותר אצל נשים ומוחפת אנשים מגיל 15 עד 50.

בנחיה שלאחר המות אפשר לגלות כמות ובחוט השדרה נקודות קשחות. בצבע אפיוני. אלה המקומות בהם נחשפו ליפי העצבים מעטפותיהן המיאלין. במקום מעטפות המיאלין, הערטפות את מליבית לים' העצבים בגוף המדברת אותם בך שהגירוי מתשדרי מתעכב מהמחלה. היא אינה מרכזית. אם כי היא מהניעה בתדירות נבוהה באזורים ניאוגרפיים

פרופ' מיכאל סלע: אין תופעות־ לוואי

תרופות השנות, כמו קורטיזון, הדרמנים ועוד, אמורות להביא הקלה האמנה בתקיפי. גם סיוחרותאפיה עושה את שלה. כשבדוכר מנגיעה בנפיים. בן יש תפקיד חשוב לסנים שקנים של אנטיביוטיקה. נגר ויהומים העלולים להחמיר את מצבו של החולה. נשים מרקמות הדמונה יכולות אף להדות חלודת. אם כאמור, אין בידת תרופה או טיפול יעיל היכול לעצור את תהליך המחלה.

מחוקר החוקר הראשי של „קופ"1", ד"ר בנימשיין, פרופ' ב־ תקות מגוונות כתה לתוצה זאת. אשר ייתנו ותורכב על יסר הקצר". תוצאות הניסוי מדהימ בשנת 1985 אינקלנר ורנגל אוף מיטכן, אשר עם לאור כשבוע שעבר. את תנו ממיני העניין ל־ לשיתוף ה־ ריוות ה יש ב־פיר" כי ולוקים בטרשת הנפוצה בשלבים מתחילים ל חסר וכנראה בשלבים מתקדמים ל המחלה.

תאריבות חבריאו

על סה חתומר הדרך המסשעית ל סעילותו מספר פרוס טכול שלם מה החזבר ניתן כמלה לסי דבריי פרוס" שלם. ניתן כמה חודשים ימתים ניסוי בקבוצה של שלם עם סיפור מחלה אחך יותר. מהם מחלים המכתנים ברוניק־ סיטרי. הניסוי מבוצע ביוסטון, מקסס, שיקאגו ובמקומות אחרים בעולם. ישנם כיום כ־ 411 לפונות וחלמי מהמחקר הקליני באנשים שכבר חלו במחלה, שהחלק גדול מהניסוי, נותר עוד כשנה עד שתתפרסם התוצאות הסופיות. אין תופעות צדדיות. גם בסיוחרות מתנון למעשה אחד ובדומה. הנבעים מתנון למעשה המיאלין על עצב הראייה. מקץ ומן ומן בחודש עד שלושה חודשים. משופר המצב ומופיעים סימנים קליניים אחרים. אצל 50 אחוזים בחולים מתועה הפרעה בכושר השליטה בנרגלים. בנקרים מסוימים יש גם ליקוי בדיבור.

תרופות לחקלת

טרם נמצא תרופה לטרשת הנפוצה.

גברת דוידוב לא ממהרת

טפטוף איטי של שאלות, התעניינות מוגבלת ■ אף אחד לא רץ לגמור דברים – יש זמן עד אוקטובר ■

מאת ירון זליג

„גברת דוידוב, שאלה את חסקיר פשוטה: אם אין משפלים בחסומות. חסקיר, שוחלך לבריל משחיר בפיגה חשנוה של חבנק חשאיר לגברת דוידוב כמה שניות לספר. שבעצם אין לה. לה ולבעלה, חרבה מניות. אבל בכל זאת מה שיש ולילך לחרכנס לחרוכנית של עדך שנתיים. למה לא. יש אפון במממשלה.

„מה רן בריוק האמיתות את זה נכרת ודוידוב עוד לא יודעת. כעבית זה שמציאו את לבנק המניות. בבנק. חסקיר, שחור ולבן־עיים, אומר לגברת דוידוב שבעצם שלוש עכבר. נראה.

היא תיפרד באוקטובר 1988, התחנה האחרונה של חסימת המניות.

את מניה א' ניתן יהיה להמשיך לרבוש בבורסה באמת־חוב דולרית. בפי שהובטחים את המניות הבנקאיות ביום. לצירה תהיה, באמור, מניה בנקאית שניה (ב'). לשנתיים, עד אוקטובר 89'. הפגילות הזו תסחרים באוקטובר 88', עם סיום יתרת המניות החסומות.

■ ברירת מדר

בנוסף לנילות הסניה מציע האוצר גם הנגת הצמדה. כלומר, הסכום שיקבל מי שישמיך להחזיק במניות עד אוקטובר 89' לא יפחת בשום מקרה מהסכום שעמד לרשותו באוקטובר 87', בצירוף הצמדה לעליית המדד שבין אוקטובר 87' לאוקטובר 89'.

■ חיסכון

האוצר גם מציע מסלול נוסף, שיהיה פתוח לכלל הציבור ולא רק למחזיקי מניות חסומות. מדובר במסלול השקעה על בסיס תוכנית חסכון רציצעו שתי אפשרויות: חסכון לשלוש שנים או חמש שנים. אחר השלבים, מתן בונוס באלמאניה לפיכחון מצאותיו. הוא יקבע משכנתא ללא ריבית לכל מרצר צבאי ויקבע מחיר הנחה שנגו הבנקים יצטרכו לתת בעד הדיור לבן. להערכה אוריקטיבית של מחברות והסתרות של מערכות נשק מבנת הארץ.

מאר אמיתות

"בעצם אין הסטטיסטיקה בריבוד מבנים אם היו לה הצלחות, ואכנם היו כאלו. בין היתר בתחום שיפוץ מבנים וריבוד מניות מיוחד. טילים, מערכות אוויוניקה ושקיות קור אחרות.

הנציג" קומבי של ה„לביא", המריא לראשונה לפני שבעים ולא ביטל. היום הוא נחור מרחם, נקרב אלה שאחראים במלחמה.

"זה מה שמעסיק ב„פיר" רבים קורקע. זה שם ביטחון של ה„לביא", שקבר רק את נחת הנדר אל קו הייצור. יהיה טוב ב„פיר" בל השאר הוא העמלה חסרת השלוה להיות לה לשעיר.

"בעצם הבן ביותר מהפרוייקט הוא בי־ נתם מטשהלת הנדיעה ביותר היא המשרה. אם משהלת, מיכה פלשהי, הוצה להסיר על ביר הקלוש למבע את פרוייקט ה„לביא". מי שיש לו מה לאמר זאת באוזן תר־משפיעי ונתרך. זאת לפרשה את בלמה המשאנים הדרושים.

"אם יתלט על משרה, לפיה ייצדו את ה„לביא" וקצנו במאמצים. ניתן לחנות שתי אפשרות נרעונית האחת — שהקיצוץ יהיה ב־ שאיים בלבד. השניה — שהקיצוץ יהיה בקנה אחד עם ההתנהגות הנוכחית, שבה ניתן לצפות למעבר משלב ל־ של ציצור הדיסק מפעל ל־ לא רק בלימת אלא גם בהיטת הקצב. אפשר שבראשה הממשלה בעוד שנה־שנתיים יחליט שהמשך הפרוייקט אינו מתכדנתי. בשנתיים האחרונות לפחות הקיצוץ בתקנות. בכבל ניתן, פעל בל לן שם אלברט אינשטיין בניו־יורק ושם נמה בחולים. דוחו תוצאות מעודדות. עם זאת

פרופ' מיכאל סלע: אין תופעות־ לוואי

תרופות השנות, כמו קורטיזון, הדרמנים ועוד, אמורות להביא הקלה האמנה בתקיפי. גם סיוחרותאפיה עושה את שלה. כשבדוכר מנגיעה בנפיים. בן יש תפקיד חשוב לסנים שקנים של אנטיביוטיקה. נגר ויהומים העלולים להחמיר את מצבו של החולה. נשים מרקמות הדמונה יכולות אף להדות חלודת. אם כאמור, אין בידת תרופה או טיפול יעיל היכול לעצור את תהליך המחלה.

תרופות לחקלת

טרם נמצא תרופה לטרשת הנפוצה.

בעריכת דוד ארן

השבדים אוהבים בדידות

השבדים הם כיסיונים. נוטים לעצבות ומונמנים. הם מעדיפים לטייל בגפם ביער מאשר לשהות בקהילת חברתיים. הם נהדרים לצאת מגדים רק כמצב של שכרות או שחיית אלכוהול. שבדים שיכורים שבדים כי אופרים העצוב הזה ידוע בכל מוזן לשלם.

אשף ההגיל לתביעות סובבת הקולוניע גרטה שלו כוכב הנסים לשעבר, ניידן בודג, אך עתה קיבל הדבר אישור אקדמי. פרופ' אקה ראון מן המחלקה לאתנולוגיה כאוניברסיטת סטוקהולם עדך מחקר מקיף על נפשם של בני־ארצו וביצד הם נראים בעיני כני ארצות אחרות. הוא מיקוזה לפרסם את מימצאיו בקרוב בצורת ספר. אך נוכח התמונה שזזא מצייר אין להניח כי זה יהיה רב־מכר בשבדיה.

הכת הנהוה בשנות האדבעים של המאה הקודמת עליידי כותרת בשם לארס לוי לסטאיוס, מהפך מתמיד ורביכות בדברי כתבי המקרא. אחרי מותו של לסטאיוס כ־1861 כל פילוג בתוך תלמידיו של השטן". נוקד רב לבת בלסטאיוס נמצא בה קורבלה: הוכח בשנות העשרים לפוסקו־ארצות דבה בעיקר בקרב הכורים שם לאכסטאה דתית שלא אתה השתייכה באותן ימים. כאשר בני הכת הגרישו את הבאה בעיני תושבי פורה הכת ומיכה ב־כית־תלים לתוך נשם. ואולם הוה הראשי של הכת הלסטאיוסי לא ניזוק בסערה הזאת והוא ניים ישיבה בלבמיה הישמית של שבדיה.

הלאפים נאבקים על תרבות

כנוף הקודר של הכפר הנידח ג'וקמוק שבצפון־שבדיה נאבקים הלאפים על הישרדות אזוח תייהם על־אף הזידום הנערני והתעלרות המאה העשרים. מן הצד האחר של המיתרס ניצב המפפר הסוחר־יהולך של לאפים דוני איילים צפונים וכעלי מלאכה וכצידנו חשני - לתצי המאה העשרים. המוסלעים מצד אחת תמוריות התעשיה המתקדמת כיותר עד תרגום הנהדים התעיתה של הלאפים.

הידום המסתרים הצטמצמות השטחים בעקבות עידוי האיילים הפפרניים אל כדי המדעה בדים. זו ההזמנות לבעלי הלאכה האחדנים של אידוחה ונשם חוכפי הם חלק מהכמות האמיתית של אחד חייהם. הסובב בסכרה לעונות השנה וסכיב תי האיל הצפוני בסכרה הארקטית.

מצב הלאפים החדיש אשתקר. באשר כל צ'דנוביזם שמח את אידחו ותרבו האיילים הצפוניים. שבשתנו בקיץ האחרון. נוסכלו מאכל אדם. אידחי ממשלת שבדיה הכפיחה על־ידי ממשלת שבדיה הערה הלאפית חוים כי הכבד שהנתרה על־ידי האוכלוסיה תרחוק הצידנית. לטוח אדוך תמודה פי כמה מן הנוקים הכלכליים הנידיעים. כבים מן הצידנים שלנו אדם רוצים עוד לטפל באיילים. הם דאי ביצר פרי עסקים בשעך שימש מזון לחיות. זה

מאבק של דיווידנדים מוזאי הגאזים

א.ג.פארבן, הבנייה שייצויה נאז רעיל ותחמושת השביל הילה, ממשיכה במאבקה על נכסוי מכך מליוני דולרים המוחזקים עליידי — אומר אחד מבוגבי הבנסים שלה.

החברה תובעת מליוני דולרים המוחזקים עליידי בנק אינוין בשוויץ, ואשר שילמו עליידי אדה"ב כ־פציים על חפיסת נכסוה של א.ג.פארבן, אחר מלחמת העולם השנייה.

מניית שהחכנסו לאפיסחס השנתית: כ־ אכן עוסקת בבניוס נכסים: תוכן מכן מטפלת בחבירות פיננסיים בעד כסף ביצ'עבר: משלמת ביילאות ומעבדת בעד לנכסים בארצות תוץ.

הברפלד יפסוק בעניין „סולתם"

חיים הברפלד, ירי־ר האגף לאיגור מקצועי, יפסוק השבוע בעניין „סולתם" - לאחר שדיוני ועדת „סולתם" הסתיימו בלי להגיע לסיכום משותף. עד כה הגיש את הצעותיו הנהלת „בזק" ו„סולתם", ועדי העובדים מקצועי ארצי של „בזק", בעידי המפעל, שנותר הנהלות „בזק" ו„סולתם" לעידי הציבור מספר פתרונות.

לבני נשפ־ הוקמה הוועדה המיוחדת לבין הנהלת „בזק" ועובדיה, שתפקידה לעצמה בין הצדדים ולנסות להגיע לפתרון מוסכם.

הפיטרון שהוצע עבור אחמול עידיי הנהלת „בזק" ו„סולתם" הסתיימו בלי להגיע לפתרון מוסכם. הפיטרון שהוצע עבור אחמול עידיי הנהלת „בזק" ו„סולתם" הסתיימו בלי להגיע לפתרון מוסכם.

ניתן יהיה להבדיל את בל האפשרויות לקבל הסכמה בוועדה, שתפקידה לנסות ניתן לחדש את הייצור.

בסמדה לחדוד את מצב הדעדה, נציגי נקילן הנפעל עקב השעבר בהפגנה. הנהלות „בזק" ו„סולתם" לעידי הנהלות מספר פתרונות.

לבבי נשפ־ הוקמה הוועדה המיוחדת בין חברי הוועדה, אך בינו עלו הדעות בהכמה בנושא ההוסטה האחוכנן. הנהלות „בזק" ו„סולתם" הוסיפות ומעידות בדעתן כי הבצע את הוסטה לעידי הנהלת

קולנוע

מריונטות באתרים פוטוגניים

„גבר מאוהב" — בקולנוע דיזנגוף, בתל־אביב

מאת יעל ישראל

כמה דמיונם התרחיש עד היום בין כוכבניות יפיפיות לבין הבובניות הראשיות על כימות הצילומים? במה ארוות ניהוי, כמה פיגושאים שקרהדתיים באו בעקבות הירוכים החשאיים, כמה מגלמות של סאמאריצי הטכניים ניטבריו? כל ביוגרף ממרגע, שמסבר את משלח יד, הכרח ב על כרבב קרלנוע, לא יחסב לטבל את סמרי בדמון בזק בין האשיים על אתר הצילומים, או אם יוצים שזה יהיה אפ־טרדיוויט: בסמרי אהבה לוחם בין הכוכב לשחקן שלצידו הסיבי, בדקע יש תמיד רעיות רבעלים נבגדים, ומשפחות הרוסות ישישו ושמחה, ושבעת בעלות של לין טיילה. ואתם המסבנים, בוחים זה לא קרה בחלט כ־„גבר מאוהב" - ריאן קרים, שכל סרטיה הקודמים (ובפרסיהם סרחדי, „קוקטייל מולוטוב", ו„אהבה מסבט ראשון") נחשבים לסרטים אוטוביוגרפיים.

קורים החלה את צעדיה הראשונים בעולם הסרטים בשחקנית. סיפור האהבה בסרטה מתרחש בין שחקנית מתחילה לכוכב אמריקני נודע, המופיעים יחד בסרט המצולם בדנמרק. דבליאם יבלו להמר האם גם כאן יש קווים אוטוביוגרפיים משיקים לחייה של קורים, או שסתם, מאז ומתמיד, חלמה על איזה רומן עסיסי עם כוכב, ודק עכשיו הזדמן לה להגשים את החלום — לסחות בסרט בניסיונה. על סרטה האי אומרת: „רציתי לעשות סיפור אהבה שיתרחש בעולם שלי, עולם הסרטים. החלטתי להראות מה קורה כאשר הבליחה לכוכב אמריקני כשהוא מגיע לסרט בפעם הראשונה בחייו, ומה שהיה נראה לי כאן יש קווים משותפים לחייה של קורים. או אוטוביוגרפיים משיקים לחייה של קורים. או שסתם, מה יכול להמר האם גם

התנצחות במשיבת עתונאים בתל־אביב

סוריי: המשבר יחסל מילצ'ן: עיתוי טוב לזרים

מאת יצחק וימרוף

בניגוד מכבי לביתר"ד בהגבהת ההתאחדות לבדורנל לא יוסיף לישראל זהבות. ההתאחדות שותיקיהן ביום רביעי, למרי האפיזם הכלכלית הדיסציפלינרית" — דבריהם של יו"ר ההתאחדות הבינלאומית לבדורנל מרכז חמעל לכוח מנדטי בדי לכסות ולסכם במסגרת סיעת הסוכנות שעתידים לכהונה בהנהלת ההתאחדות לקראת האסיפה הכללית.

מילצ'ן הסביר כי הערעורים העפויה של בניגי מכבי ובית"ר באה למחות נגד העובדה שרבים מחברי הפועל, שהוא הגוף בעל החזק בהתאחדות, מתנגד להבאת שחקנים זרים. "אני יודע שחבר'ה שאל סוריי הוא בעד זרים, רבים מיו עוד חברים במועל התומכים בהבאת זרים. אם נדע יודע שיש בעיות במרכז הפועל, עליך אצל המוביל, יצחק אופק, אף לא שמיעה על החלטה המונעת מסיעה שלמה להצביע לפי רצון הפרט".

מילצ'ן נשאל אם ההחלטה סופית. השיבו: "בכון לדבון זה. אנו לא מניעים לישיבה ההנהלה".

סוריי ומ"מ מילצ'ן הרגישו בי כי אין ארס שיטען באילו הבאת זרים תגיע לבדורנל הישראלי ביום, כאשר עזרים אחנו לאירופה זה הזיתנו חטוב ביותר לעבד זרים. אי־אפשר לעשות דבר וזיפוכו".

יוזדרך בקולג

ר"ר ההתאחדות לבדורנל, שאול סוריי, נמה את הסיבות ההתאחדות לבדורנל בשנת האחורנה. ההלתנה לצמצם את היקות והבאנו למינימום השמתים. הערים שלנו השתלבנו מאוד בקולג'ים בדי ישראל על מסגרת הקרטים שמצייחה ההתאחדות. אי־אפ אפשר לשמור על בעיות האתאחדות בתוכה, ולא בבלי התקשרות.

ביקרנו: יעשה סלידה מהיחסים הערביים ביו כחלי התאחדות ויוצאים הזדה תמשי. צריך לשמור את הבעיות נפרדי" — הרגיש אריאב.

סוריי לא קיבל מנדט

יו"ר הנהלת התאחדות לבדורנל שאול סוריי, שבימי אתמול בישיבת מזרחית מרכז תמעל לכוח מנדט בי לכסות ולסכם, במסגרת סיעת הסוכנות שעתידים לכהונה בהנהלת ההתאחדות לקראת האסיפה הכללית ב־23 בספטמבר בניגוב.

מילצ'ן הסביר כי הערעורים העפויה של בניגי מכבי ובית"ר באה למחות נגד העובדה שרבים מחברי הפועל, שהוא הגוף בעל החזק בהתאחדות, מתנגד להבאת שחקנים זרים. "אני יודע שחבר'ה שאל סוריי הוא בעד זרים, רבים מיו עוד חברים במועל התומכים בהבאת זרים. אם נדע יודע שיש בעיות במרכז הפועל, עליך אצל המוביל, יצחק אופק, אף לא שמיעה על ההלטה המונעת מסיעה שלמה להצביע לפי רצון הפרט".

מילצ'ן נשאל אם ההחלטה סופית. השיבו: "בכון לדבון זה. אנו לא מניעים לישיבה ההנהלה".

ישראל בקולג

ר"ר ההתאחדות לבדורנל, שאול סוריי, נמה את הסיבות ההתאחדות לבדורנל בשנת האחורנה. ההלתנו לצמצם את היקות והבאנו למינימום השמתים. הערים שלנו השתלבנו מאוד בקולג'ים בדי ישראל על מסגרת הקרטים שמצייחה ההתאחדות בתוכה, ולא בבלי התקשרות.

ביקרנו: יעשה סלידה מהיחסים הערביים ביו כחלי התאחדות ויוצאים הזדה תמשי. צריך לשמור את הבעיות נפרדי" — הרגיש אריאב.

אנגליה תשתק בפברואר בר"ג בחגיגות ההתאחדות והמדינה

מאת יצחק ויסרוף

בהחלטת הכנסת ב־14 במאי 1948 הוקמה מדינת ישראל. בהתאם לכך יתקיימו בחודש פברואר הקרוב חגיגות ההתאחדות לבדורנל בשנת ה־40 לקיומה. בחגיגות 60 שנה להתאחדות הכדורגל בישראל ו־40 שנה לבדורנל בישראל.

יו"ר ההתאחדות לבדורנל, שאול סוריי, אמר אתמול כי בהחלטת ההנהלה ישתתפו אליפות אנגליה ושתי קבוצות נוספות מאירופה. "אנו מקווים כי נצליח להביא את אחת מקבוצות ליגה א' של אנגליה, ואולי אף שתי קבוצות", אמר סוריי.

בחגיגות יתקיים משחק בין נבחרת ישראל לנבחרת אנגליה בהשתתפות שחקנים ותיקים מכל הקבוצות. המשחק יתקיים ביום שבת, 25 בפברואר, בר"ג.

ג'מצ'י התאמן במכבי ת"א

מאת יצחק ויסרוף

הדהין גמצ'י נטל אמש חלק באימון נבחרת נטל אמש חלק באימון נבחרת ישראל בבדורנל. הוא התאמן עם חבריו לקבוצה, מכבי ת"א, ובהמשך יצטרף לנבחרת ישראל, שתשחק מחר נגד נבחרת ישראל. נבחרת ישראל תסיים משחק זה את המעלות לקראת הנבחרת אנגליה ותשחק באיצטדיון בנד נבחרת ישראל. הנבחרת ישראל תסיים משחק זה את המעלות לקראת הנבחרת אנגליה ותשחק באיצטדיון בנד נבחרת ישראל.

● ברוסל

הכוכב הבין ישחק הבדורנלן קיט בנגן, שעתי קבוצת חפצות ישראלים: ב־ת"ר ת"א והמועל ירושלים.

● **משחקי־ריידיוט** שעערך אמש נראלי"צ נבדה מכבי ראשון־לציון מלהיה הלאומית. אליצור החברה לליגה הלאומית, מלינד נהרדור רמלה — 7:1 (3:1, 3:7, 3:7, 3:7, 3:7).

● **בחרות הבדורנל** של ישראל בבדורנל שבה אמש משמיקי אליפות אירופה בהונגריה. סימפה נמקום ה־9. הישראלים הד מאבונים מתוכ המול שפקר אותם למשחקים.

שחיין שחיה מכור לקוקאין זכה בזהב

השחיין הקנדי אלכסנדר סטיב בנטלי, שוכה אתמול בכריש־ 60 מבין 60 האותיים, שעעבר בקבוצת הדקיות שונות. הם שמומנו על קבוצת "לבבי". הנדיבה, המשחיקה בלימה בקוקאין ומריחואנה. בנטלי, שקלחה לליגה הלאומית בקנדה, הוא בן 22 בלבד.

בנטלי פיסר בי בבה להוציא ב־2:00 דולאר רקות. לפני הכריכת קסאנדרה האאב רקות, בזמן שהוא נמצא בשיכרון סמים, ניצה לשתף בלי ידיעתו בעסה הלאומית. הוא הוצא מהקבוצה ונשלח לבית־חולים לגמילה מסמים.

ישע כהן במשיבת עתונאים:

שוימנו למליניאק 5000 דולאר רק שלא יאמן...

מאת אבידו שמיראי

...שריה מליניאק לא עבה על עקבו התבלות הקדחתנה שלשלם למליניאק סכום של 5000 דולאר, ובלבד שלא יאמן את הקבוצה. דברים אלה אמר מאמנו ישע כהן, יורד מסדר הגליל־העליון במשיבת עתונאים לציון מתיחת העונה.

האגודה הצפונית דאה את דבריו הבלתי־מוסכסים והאשמתיו בתעודה רבה. "נראה כי המאמן שפוטר עשה לו מנוף של קצע בדי לירוק לבאר ממנה שתה". אמר כהן.

לסרוה הדברים שנאמרו מאחלת הנהלת הגליל לאריה מלינאק הצלחה בעתידו בעתותי בדורסל.

במסיבה נמסר כי בגליל מקווים כי בסוף חדש דצמבר יחנך מלהו הספורט החדש בבאר־בלום, בו ישחקו מכבי אחי נצרת.

אוורט הכניעה את נאוואסיולובה

המטיאת האמריקנית דוהתה קת, בדים אחרים, בה 6:3, 6:3 בלה מהרטינה נאוואסיולובה. על הספורט החדש בבאר־בלום, בו השוקע כ מליון דולאר.

באמן נבלו חלק מ 13 שחקנים, בולל אלי שלוי, שהעבר מאכני ת"א למכבי רמת־גן, בין המתאמנים גם שחקני הנבחרת, מיקי בר־כוכיה, גם ליפין ואיציק כהן, ועמם קוץ מאני, מוטי מלאכסנדר, מוטי דניאל, חילי סיטם, גדי קדוביץ, נלעד בן־יאיר ואלכסנדר. העונה יזמי כדי נעים (2.15).

האימון נעדך בהדרכת דלף קלין, יועדכ בדום ויקטור.

נודרון לא התאמן בגלל "יבלת"

עדי נודרון לא נטל אתמול חלק באימון נבחרת ישראל בבדורסל. באימון נבחרת ישראל בבדורסל. נודרון נבח באימון אך רשב בצד בגלל יבלת על כף רגלו.

באימון נטלו חלק כל יתר 12 הבדורסלנים.

הנבחרת תקיים שתחרויים משחק מכתן נגד סנגל אלופת מערבי־ קרנעניה, קבוצת לבקרון, שהנעיה אתמול לישראל. במוצאיישבת תיפגש הנבחרת סעם נוספת עם לבקרון, הפעם באולם אליצור בנעניה.

● **גז ראונן**, בדוטלן החזוק הד של הפועל חולון, ינינ לישראל דק מחר, מיבא לסדרון, מובד הפועל חולון, מסר כי ראונן טרם הוחלט. הפועל חולון תחל העדב את אימוניה לקראת העונה הדשה.

● **שסמו בית־המשפט המחוזי בתל־אביב, שאול אלוני, יהלים בנציגי מכבי ובית"ר בהגבהת ההתאחדות לבדורנל שאול סוריי, שבקש להגביל את מספר הזרים בקבוצות בישראל. בהחלטת בית־המשפט נאמר כי אין מקום להגביל את מספר הזרים בקבוצות בישראל, שכן הדבר יפגע בחופש העבודה המובטח לאזרחי המדינה.**

שוויצרי מתעלף

אליפות שוויץ בבדורנל, קבוצת נייטשאטל הבטיח במחזור השלישי בליגה השוויצרית את בזז. במלה השלישית של העונה ניצחו אלופת שוויץ ב־4 משחקים ברציפות. בשבוע הבא יתקיים בבאר־בלום, בו ישחקו מכבי אחי נצרת.

נוצחות מצויינות בתחויות בין־לאומיות בקלי

ג'נסון בדרך לשיא עולמי: רץ 100 ב־9.95

האצן האמריקני ביוס בתבל, הקנרי בן ג'נסון, התקרב עד כדי שתי מאיות השנייה לשיאו העולמי של האמריקני קלווין סמית. ביעוגא בקלן 100 מטר בזמן של 9.95 שניות.

הישג זה הוא הטוב ביותר בעולם שנקבע בתנאים רגילים, בנוגה מני הים, בעוד שהשיא העולמי של סמית נקבע בנתני אוירואפוליס לפני ארבע שנים.

קלווין סמית סיים שני — 10.09 שניות, ואלוף משחקי אפריקה, הניגרי צ'ידי אימו, שלישי — 10.29 שניות.

ומן מצויין נוסף קבע הסומאלי אבדי בילה בריצת 1500 מטר — 3:31.1 דקות.

האלופה אולימפית ב־400 מטר מרטונה, המרוצה נאוואל אל־ מוטאוואקיל, סיימה שלישית, בזמן של 55.18 שניות. המצוגת היתה האומללית דני פלינגוף — 55.95 שניות.

מולן אוטי מאמריקה ניצח ב־ 100 מטר — 10.93 דקות, לפני האמריקנית מולדטם ג'ויסיה — 10.96. שיאנית העולם האלוזה

אוולאי קבע שיא אישי

שיא אישי בריצת 800 מטר את המיוחק ב־1:60.02 לאומית הנדולה נקלן.

סינית זכתה בזהב בשחייה במשחקי הפאסיפיק

עומר

בהתאם למסורה 149 לחוק התבנון והבניה, תשכ"ה־1965 מודיעה שהוועדה המקומית לתבנון ולבניה בקריות מזמינה בזה הגשת הצעות לקבלת עבודות בניה בהיקף של כ־1,000 מ"ר בשטח מתן הקלה בו א. אחוזי בנית 35% מספר הגוש 6804/6 מ"ר.

ב. קו בנין בקומת המרתף בלבד.

התקלה תבל במבנית אחוזי בנית 2 קומות מעל הכניסה הקובעת, בחלקה המערבית של המגרש, בהתאם לתכנית מס' 2 ולתכנית מס' 15 בלה תקנה.

22.30 סנם יעזר — מרין ויידנסקי: טכניבוזיות של 5 לבלי נקיטה ולסרט מבוני תגון ו קטנים. 23.30 מחדוי יצרות — ל"תבון ולבניה בקריות".

ועדת משנה לתבנון ולבניה

חולון

הודעה על פי סעיף 149 (1) לחוק התבנון והבניה, תשכ"ה־1965

הוועדה המקומית לתבנון ולבניה חולון מודיעה בזה כי הוגשה בקשה ל־ 7059 רחוב הנדאדה מס' 50 וחלון הבלולה המגרש 1804/6 מ"ר.

בקשה בקשה על פי סר/נב/ בן ארי ורחה מאי.

ב. בשל הבקשה ניתן היתר חרשה ובניה בחלקה הבלי בקיון צידי ואחורי 3 מ' בלבד, בנוגע לתכנית מס' 2 ולתכנית מס' 15 בלה תקנה.

9 בנוגע לתכנית מס' 2 ולתכנית מס' 15 בלה תקנה.

ב. הבניה בקשה על ידי סר/נב מחטה הקלה בקיון בקיון צידי ואחורי 3 מ' בלבד, בנוגע לתכנית מס' 2 ולתכנית מס' 15 בלה תקנה.

בקשה על ידי סר/נב שוחט אברהם — רחי הבלולים/שיבוי תכנית 113/03/14, ב. הבניה בקשה על ידי סר/נב שוחט אברהם — רחי הבלולים/שיבוי תכנית 113/03/14, ב. הבניה בקשה על ידי סר/נב שוחט אברהם — רחי הבלולים/שיבוי תכנית 113/03/14.

ב. הבניה בקשה על ידי סר/נב/ בן ארי ורחה מאי.

ב. בשל הבקשה ניתן היתר חרשה ובניה בחלקה הבלי בקיון צידי ואחורי 3 מ' בלבד, בנוגע לתכנית מס' 2 ולתכנית מס' 15 בלה תקנה.

בנוגע ניתר חלקה 1013 רחוב סוכב מספר 9 בנוגע לתכנית/שיבוי תכנית 113/03/14.

ב. הבניה בקשה על ידי סר/נב מחטה הקלה בקיון בקיון צידי ואחורי 3 מ' בלבד, בנוגע לתכנית מס' 2 ולתכנית מס' 15 בלה תקנה.

פטנט ישראלי: „מכות" מים לפיזור מפגינים

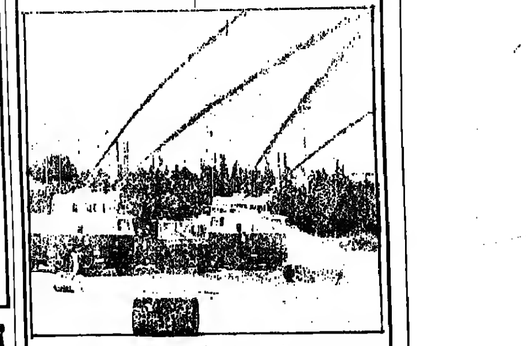

משטרת ישראל עומדת להפעיל בשדות מכצעי 2 רכבים חדישים של רכב למיזור הפגנות (מכת"ז).

המכת"ז הגדול מכולן לתובלי 6000 ליטר מים, 200 ליטר צבע, 200 ליטר גז מדמיע. המכת"ז מצויד ב־2 תותחי מים המסוגלים לפעול בווויות של 360 מעלות, עוצמת ההתזה הוא רב ומרחקן בי פטנט (בפולסים).

הרכב מצויד באמצעים לסיכול ההנפלות תמון עלין ובן משוריינים וחלונותיו ומרזשתים. הוא אטום לגז ומכוון אויר. המכת"ז מרכב על מרכב של משאית מדגם 1320 שהינה רכב תקני בשטחות ישראל. המכת"ז מופעל על ידי צוות בן 3 איש ונהג + מפקר + 2 מפעילי מותחי המים, ויש בו מקרה נקוד ושליטה אלקטרוניים משולבלות אמצעותה ניתן בקלות להתיז מים, מים מעורבים בצבע או גז מדמיע בהיאם לצורך.

הרכב השני קטן יותר מסוגל לתובל כ־2500 ליטר מים וכולל גם גז וצבע). הוא מופעל על ידי צוות של 2 שוטרים ומורכב על רכב מדגם. יתרונו של משאית מסוג זה טמון בכושר הניידות שבה. המכת"ז זה מסוגל לבית־המחוקים הלי־שלומי.

הפיצוץ אירע בשעה 12 בצהריים במכונית שהנתה בסניף חניה ברחוב וולפסון 20 במתחתקות. הטשטרה שהזעיקה למקום מצאה את הצעיר שוכב צוהר ליד המכונית.

דריקע לפיצוץ הוא כבראה שליחי והמשטרה סבורה שהצעיר ניסה להניח מטען במכונית שהתפוצץ קודם ומנו וגרם לפציעתו. בעל המכונית, מרני טלת תושב נתניה, בא אחסול לבית המשפט בפתחתקות. שם הוזהר מצעדו של אחיו. התשור במעדרות ברצה שאירע לפני 10 ימים.

המשטרה חקירה את בעל המכונית והוא שוחרר. החקירה נמשכה.

שוחרר החשוד בנסיון לרצוח הצעירה מחצרים

מאת יואב אביב, כתב „על המשמר"

התשור בסניון לדעת את דתי כליאה בת ד"ד מקיבוץ חצרים בחוף נוהים לפני למעלה מחודש שוחרר אתמול בערבות כבית־משפט השלום בחיפה.

התשור, שבית־המשפט הטיל איסור על פרסום שמו, שוחרר בהסכמת המשטרה. לאחר שבציב המשטרה אמר כי החקירה נמשכת והוא אינו רוצה עוד להקירה. השופט שיחרר אותו בערבות של 3000 ש"ח.

נורע, כי הטשטרה תשרות כאים נוסף כמעודב בפרשה זו. אולם הוא שרם בעצר. חשור נוסף בפרשה זו שוחרר לפני כשבועיים.

חמקרה אירע בראשית יולי כאשר אתמולי הנקלו על דתי כליפה. שיצאה כעיר לתוך נהוהים, ושיסף את גרונה. היא הגיעה כבתותיה האחרונים לביתו של המציל וזה הזעיק את המשטרה זאת מר"א.

לעדה והילדים ולקיבוץ דליה
בלבה וילפנוי
ולמשפחות בעין השופט והזורע
משתתפים בצערם על מותו של
יואב בר־און ז"ל
חברים בקיבוץ חצור

„הוציב הקטן" סוויטה תובע את שב"ס על שלילת זכויותיו

כתבת „על המשמר"

האסיר רפי סויסה, היזוע בעיניו הצעיר הקטן", נוטיף לעתידה נאבר בי סוויסה טכוה לציבור. קצינת המודיעין מערכת, כי הוא עיצה כעת עונש של כאבר בפועל של שנתיים שנות על עוזר ארוכה של משעים. בהנו נשיון לרצה בכוונה תחלה. נשיון לשוד והלטיפה. היזך נטיון בחומרי נפץ. חבלה חמורה על־ידי אדם נשיון. סחיטה בכוח. תקיפת עוזר. נשיאת קצינה המודיעין של שירות המפיי־חשור בתיה עדיפה.

התצהיר תוגש בתעוזה לעתידה שהנש סוויסה נגד שב"ס. וכה הוא תובע להתיר לו לצאת לחופשות. הנשלמת ממנו זה שנה ואחצי.

כתבתנו עיינת. בי „הציב הקטן" נחשב אחד הנזולות בעיקר בכלא באר־שבע. ובמי נמצאים האסירים בבתי־הכלא באזור. ובמי שעמד מאחורי כמה מסירות האסירים בעניין האסיר בי־15 יום. לדברות, לא קיבל אינוכוהציה משפחת באשר למעלות האסיר בכלא. הוא ביקש שתמומנינו הישיחיה על האסיר בכלא באר־שבע להגיש לו חוות־דעת בנוגע לתיפקוד האסיר.

הנאשם בקשר עם המודיעין המצרי נעצר עד תום משפטו

מאת שלי יחימוביץ'
כתבת „על המשמר"

בית־המשפט המחוזי בבאר־שבע הודיע אתמול לאוייר עד תום הליכים המשפטיים את מעצרו של עודה אבו־רביעה־אל, בדואי המתגורר ממוץ לאומקים, המואשם בקשירת קשר עם המודיעין המצרי בנגיסיון לסמוך לאנשיו נשק ותחרי הבלה.

בהחלטה שנתן נאבר, כי בחשים אפי־לימאי בשבה זו קשר אבו־קיעי, יתרונו של עד מדינה. הראשי עוזר שנשלחו עם שני תושבי רצועת עזה, לבצע פעולות חבלה נגד יעדים ישראליים בסיני. בתמורה קיבל הנאשם סכום כסף שנמסר לו על־ידי קצין בשירות המודיעין המצרי.

הנאשם לא הסמיך לבצע את המשימה.

אתמול הודיעו צדיני התביעה, כי ביום שישי הובל הנאשם את תיקיני לסקום מחבוא ובו רובה „עוזי". מצידי הנאשם נעלנו, כי מציאה ה„עוזי" נודעה להם לדאשונה אתמול מפי השופט. השופט איפשר להם להגיש בקשה לעיון חוזר בהחלטתו להאריך את המעצר. במרכז נענה להדישתם לעיון בכל חומר התביעה. שעד עתה, לטענתם, הוסתר מהם.

בהחלטתו אמר השופט כי „אין ספק שמדובר במעשים חמורים לבטעמם, על אחת כמה וכמה שאותם מעשים אי חלק מהם הם פרי יוזמתו העיונית של המודיעין המצרי". מרחב במידע קשה שיש לו השלכות על בטחון המדינה. במקרה זה גם עברך הבקי של הנאשם אינו יכול להושיע, שכן בנושאים אלה הוא הצטנע הצידני ושיקולי בטחון המדינה צדיכים להבריע את הכף".

שיבושים בבנק הבינלאומי של עיצומי העובדים

מאת אודי פישוון, כתבנו הכלכלי בת"א

שיבושי קטרה הוי מפקים בסניפי בנק הבינלאומי, בעקבות הודעת הפ העובדים לכל עובדי הבנק להפיץ את העבודה בשעה 13. במקום בשעה 14.

בהמלת הבנק סוענים, כי למעשה נמבדו שעה קודם ויק 8 מתוך 90 סניפי בנק וב־3 הסניפים האחרים ניתנו שירותים בהקאיץ ובי־ד מהם העיר. אלי ויה־קסטרו, העבודה היא עילי־ידי חלק מהצוות ב־3 עבר כל השנה. העילה לשיבושי העבודה היא הצעתו הפוילנים, יחשוב כך.

פרויקט זה, תביאשון מסף בכלל המערבי זכה למסף ההסתדרות.

חבר הוועדה המרכזת של ההסתדרות, נדען קידשבר שהיה אחרת תעידה, מסר, כי משאים בהקצת תשקול הקצה לפרויקט זה.

עוד בנושא זה

● „חודשה שאינה המים ב„גלגין"

מקורות" מיושת את השאיבה בקיבוץ צומת גלגל בי לאחר שמאי־מים מסרשך בין נציגי ההסתדרות לבין אנשי מבון המיעזבה ומבון. נחתם באחרונה הסכם עבודה קיבוצי בענף מבוני האיעזבה.

מאבר ההתרעות ערבי המבון, משה בוקרובסן, כי על־פי ההסכם החדש ניתנה האפשרות לפרסם מכרז חדש. הדינה אי — שכר מחלי 310 ש"ח למשבורת ב־ד — 7850 ש"ח לחודש. בן בסיבה אחת מהסמך מן אחרות ותחק מקיסיוקלי — 30 שנה ומעבק שנתי לבל עובד שסמים בת קבוצה.

נחתם הסכם קיבוצי בענף מכוני התערובת

מאת כתבנו לענייני עבודה

לאחר פשא־ומתן ממושך בין נציגי ההסתדרות לבין אנשי מבון התעיובת ומבוני, נחתם באחרונה הסכם עבודה קיבוצי בענף מבוני אופראסיוחית מאבר ההתרעות ערבי המבון, משה בוקרובסן, כי על־פי ההסכם החדש ניתנה האפשרות לפרסם מכרז חדש. הדינה אי — שכר מחלי 310 ש"ח למשבורת ב־ד — 7850 ש"ח לחודש. בן בסיבה אחת מהסמך מן אחרות ותחק מקיסיוקלי — 30 שנה ומעבק שנתי לבל עובד שסמים בת קבוצה.

ממצאי החקירה בפרשת מחנה „כך" – לחריש

צות חקירה מיוחד שהקימה משטרת ישראל בעקבות חשיפתו של מחנה „כוכים" שהוקם בשנים האחרונות על־ידי ארגון „כך", ממשיך בחקירתו. ראש צות החקירה, ניצב מאיר אבו־שלוים מהודיעה להקירות פועלים מסויים במבנה האיגוד כמה שבועות לפני שהוקם מחנה „כך". מטרת החקירה היתה לברר אם אישי ארגון „כך" ביצעו עבירות פליליות במהלך הקמת המחנה. בכוונה לעקוף את ממצאי החקירה ליועץ המשפטי למשלה כדי לברר אם ההחלטה לא להגיש כתבי־אישום נגד מי מאנשי „כך" נתקבלה על־סמך עובדות מלאות.

אנשי „כך" טוענים שהחקירה של המשטרה טרם הסתיימה, אבל היא קרובה לסיומה. ועדיין לא הגיעה המשטרה למסקנה שעשוי פעולות בניגוד לחוק. אנשי „כך" טוענים, כי בראיון אחמול ב„קול ישראל", כשהשבוע לאחר שהחקירה החלה, שהיא הגיזלה כעולם. לבין מבכ"ל העיזבה נמסרו ב־3. שלמה אבהמי, שלברזיו תהיה ו' ההעיזבה הגיזלה, המגוונת והמעניינת ביותר שנראתה אי־פעם בישראל".

בעקבות, שתיפתח ב־6 באוקטובר, יהו שלושה ביתבים: יפאני, ביולאומי וישראל. שנדיות יפאן, שהביתן בחמתה, תתמקד השנה בסיזור פרח „מקנגה" האסיוני ליפאן ובמספר פרחים אקזוטיים אחרים. הביתן הבלגומי יעצב על־ידי מעצבים נודעים שיניעו מאדיזה תמאדה"ב ובביתן הישראלי ישולבו פרחים, פירות ומים שיאוגדו את שבעת המינים.

ועדי העובדים הבטיחו לפעול להפסקת העיצומים במספנות

● בעקבות פניית מ.פ. חיפה ● העובדים הפסיקו לעבוד שעות נוספות במחאה על שכרם הנמוך לעומת שכר המועסקים על־ידי קבלנים פרטיים

● המנכ"ל: המשך העיצומים עלול להביא לסגירת מספנות ישראל

מאת קובי מגיל.

בתב „על המשמר" בחיפה

ועדי העובדים והעובדות במספנות ישראל נענו אתמול לפנייתו של מחזיק תיק המספנות במועצת פועלי חיפה, יהודה בן־גיגון, ממר יהודה בן־גיגון, והבטיחו להפעיל את מלוא השפעתם בקרב ציבור העובדים כדי שיאותו להגביר את קצב עבודתם ולע־בוד שעות נוספות בשיתוף, מנורת ובשריפי זמן קצובים בלבד. עיה נשברו הבלגים הלילו בין ועד ביי לפרופדציה במשך שעות העבודה במועד שבין פועלי מספנות ישראל לבין הסוקים מטעם קבלנים פרטיים, שעות העבודה של העובדים מטעם הקבלנים המתרשים זהה במעט לשעות העבודה של פועלי המספנות.

קבלנים פרטיים, אתמול התפזרו נציגי העובדים במפעל ושוחחו עם ציבור העובדים, בדי להביא להפסקת העיצומים.

הבלתם משברו

מחזיק תיק המספנות מטעמת פועלי חיפה, יהודה בן־גיגון, ממר אמש לבתבנו, בי העמקת הקיפאון בקרב מטעם קבלנים הינה בניגוד להמצם העבודה. „מחזיק עבדו במספנות קבלנים פרטיים, אך היה זה לעבודה מוגדרת ובשריפי זמן קצובים בלבד. עיה נשברו הבלגים הלילו ואין עוד בי פרופדציה במשך שעות העבודה במועד שבין פועלי מספנות ישראל לבין הסוקים מטעם קבלנים פרטיים. שעות העבודה של העובדים מטעם הקבלנים המתרשים זהה במעט לשעות העבודה של פועלי המספנות."

התנגדות לסיטואי אלימלית

עוד ציין בן־גיגון, כי פיעל אלימלית במשיך לאיחשב בטועמת פועלי חיפה כפיעל אלימלי, ואשר הסיבמור מפחיד המטרה לא יצלי. אולם האוצר מבע את התפלאה המתחייבת משיקולים של מרר התנגדות ההסתדרות לעלייה מחירים, ולא עותר אלא להגביל את הסיבמור.

הדגר פונע, לדבריו, בצורה קשה במוטיבציה של העובדים. בשל העובדה ששכרם של העובדים מטעם קבלנים פרטיים נמוה מי שניים ויותר משברם של פועלי המספנות העובדים באותה עבודה. לדבריו, ניתן למצוא הסדר לבעיה זו אם תהיה נכונות מצד ההנהלה לצמצם הפערים העובדים מטעם קבלנים פרטיים.

מנכ"ל המספנות ההיזד אמש, כי אם יימשכו עיצומי העובדים ולא ניתן יהיה לעמוד בלוח הזמנים, עלול הדבר להביא לסגירת המספנות.

מרצים מהאוניברסיטה העברית ישולבו בתוכניות לימוד ייחודיות בי"ם

מאת בצלאל עמיקם, כתב „על המשמר"

בשנת הלימודים תשמ"ח תופעל בשמונה בתי־ספר בירושלים תוכנית „יחודית בשיתוף האוניברסיטה העברית, שבה ישתלבו אישיסטנטים ודוקטורנטים מהקולטה למדעי הטבע בשיעור חוראת מדעי הטבע, הדרכת מורים וביצועי לימודי בקבוצות תלמידים „יחודיות".

פרויקט זה מהווה צעד מתרת בשיתוף הפעולה הפורה בין האוניברסיטה העברית בירושלים והמחלקת החינוך העירונית שבמסגרתו מופעלים כיום בירושלים 3 תוכניות „יחודיות". פרויקטים, סדנאות ותוכניות המקיפות מוסדות חינוך רבים.

בין יתרי תוכנית מוכנית תשרה מותרת לתלמידים מצטיינים, שיקומצו לכותה אחת באזור שכונת קריית־מנחם, שמהתה על־ידי המקולטה למדעי הטבע בתחיית בי"ס המקצועי „אורט" תופעל תשה תוכנית תשרה במדעים בתיאום עם המרכז לתוראת המדעים באוניברסיטה העברית.

שבר הליכוד אותו משלמים התלמידים זיעלה ובמקביל יוכבר את האוניברסיטה מהשבר הכספי הממשלה מצדה ניתן סיוע מיוחד בנוסף לתקציב הרגיל — כבר ניתן יהיה לכסות את הגרעון השוטף שנוצר בשנה הלימודים שעברה.

„עיסקת חבילה" ששתמיה הם הנהלת האוניברסיטה, שבראה, הלמידיה והמשלה.

על־פי החלטת הנהלת האוניברסיטה ועוביה, ימשיכו בתוכנית הייעול התקצובים, מבלי לפגוע ברמת הלימודים האקדמיים.

2 מיליון פרחים מהולנד יוטסו לתערוכה בחולון

מאת יוסף גלילי, כתב „על המשמר"

שני מליון פרחים יוטסו ישירות מבהרת הפרחים כאלסמיר שבהולנד למעבנה הפרחים הבינלאומית ה־13 שתיערך בחולון — על בן הוסכם בין מנהל התערוכה לפרחים בהולנד, שהיא הגזילה בעולם, לבין מבכ"ל העיזבה הפרחים ה־13, שלמה אבהמי, שלברזיו תהיה ו' ההעיזבה הגזילה, המגוונת והמעניינת ביותר שנראתה אי־פעם בישראל".

בעקבות, שתיפתח ב־6 באוקטובר, יהו שלושה ביתבים: יפאני, ביולאומי וישראל. שנדיות יפאן, שהביתן בחמתה, תתמקד השנה בסיזור פרח „מקנגה" האסיוני ליפאן ובמספר פרחים אקזוטיים אחרים. הביתן הבלגומי יעצב על־ידי מעצבים נודעים שיניעו מאדיזה תמאדה"ב ובביתן הישראלי ישולבו פרחים, פירות ומים שיאוגדו את שבעת המינים.

תוקם ועדה לשיפור השירות לחברי קופ"ח

הוזעה המכטות מוכלה אתמול את הצעת מוכ"ל ההסתדרות להקטת ועדת מיוץ, בהשתתפות שניים מנציגי העובדים, שתבנבש תבנית אופראסיוחית לביפור השירות של המוסדות הארנונים של ההסתדרות, בכללם קופת־מולם. מעמדת פופלים ועוד לשיפור השירות לחבר.

ועדת־משנה שתוקבלה לאחר דיון מקיף בנושא. שהועלה לסדר היום על ידי מזכירת הפ"ת, ד"ר האני הלפרט, ומנהל עניני הפיננסי, אליעזר שניא. ועדת המשנה תמליץ למיוחד. בחודים ותכנון. שניא הטעים שחבר הוועדה יבחן עניני ליחה עדכני, ויביאו ההחייקויות האלה לעלייה במדד של מחות מעשיות האזנו. משקי־המחר והתעשייה הודיע שבקרוב יוזמן לדיון.

(שער־ת)

שני הרוגים ופצוע קשה בתאונת דרכים בחיפה

מאת יואב אביב, כתב „על המשמר"

שני אנשים נהרגו ואחד נפצע אנשות בתאונת דרכים שהיתה אתמול בבוקר ליד בשר 10 בחיפה.

התאונה אירעה סמוך לשעה 8 אחר חצות כשמכונית מסוג פיאט 131 עשתה יזמה מעומת צ'יקסוסט לכיוון העיר התחתית כחיפה. בהגיעה לבשר 10 היא איבדה שליטה בהגה, התנגשה בעמוד חשמל, בשקה בשיחות והתהפכה לת עלה מבר חיבור.

נהג המכונית, מנרים מוסן בן 54 מחיפה, והנער אייב חורי בן 14 מחיפה נהרגו במקום. נוסע נוסף שהיה במכונית נפצע אנשות והוא הועבר על־ידי מיא לבית־החולים רמב"ם בחיפה.

מזג אוויר

טמפראטורות התוויות:	ירושלים	25°–11°	הקריה תל־אביב 32°–24°
	רמת־הגולן	18°–10°	צפת 24°–12°
	נגב חיפה	23°–11°	בבריה 25°–13°
	עפולה	25°–13°	השומרון 25°–13°

טלקס

● קאונטרי־קלאב השתדרוגי בעכו

עירייית עכו תקים מיתקן מיוחדי תיירותי נשותף עם ההסתדרות שיכלול קאונטרי־קלאב מרשים ונופש לא שטח של כמה שמי דונמים. על כך סוכם בין ראש העיר, אלי ישי־קסטרו, לבין מבכ"ל העיזבה מעימת הפועלים, יחשב כך.

פרויקט זה, תביאשון מסף בכלל המערבי זכה למסף ההסתדרות.

חבר הוועדה המרכזת של ההסתדרות, נדען קידשבר שהיה אחרת תעידה, מסר, כי משאים בהקצת תשקול הקצה לפרויקט זה.

עוד בנושא זה

● „חודשה שאינה המים ב„גלגין"

מקורות" מיושת את השאיבה בקיבוץ צומת גלגל בי לאחר פשא־ומתן ממושך בין נציגי ההסתדרות לבין אנשי מבון העיזבה ומבון. נחתם באחרונה הסכם עבודה קיבוצי בענף מבוני אופראסיוחית מאבר ההתרעות ערבי המבון, משה בוקרובסן, כי על־פי ההסכם החדש ניתנה האפשרות לפרסם מכרז חדש. הדינה אי — שכר מחלי 310 ש"ח למשבורת ב־ד — 7850 ש"ח לחודש. בן בסיבה אחת מהסמך מן אחרות ותחק מקיסיוקלי — 30 שנה ומעבק שנתי לבל עובד שסמים בת קבוצה.

למשפחה ולקיבוץ אילון
אבלים על מותו של
מנחם רז (מנקה)
גבעת חביבה
והמכון ללימודים ערביים

לאבדהם אסנה ולמשפחה
תנחומים בעמות
הא"ח
קיבוץ סאסא

לחברתנו שדה עמיד והמשפחה
וקיבוץ מעברות
אחבם בצער בעמות
פינקו דוד ז"ל
קיבוץ שער־העמקים

עם משפחת דז וקיבוץ אילון
אבלים אחבם על מותו של
מנחם רז (מנקה)
קיבוץ בריטם

למשפחת בר־און
ולקיבוץ דליה
אחבם באבלבם על מותו חפתאומי של
יואב בר־און ז"ל
דורות מבעלי יציקה ומחנת
קיבוץ דורות

לקיבוץ אילון ולמשפחה
אחבם כאבלבם
בפות
מנחם רז (מנקה) ז"ל
קיבוץ יחיעם

להלה, ליאור, המשפחה וקיבוץ דליה
משתתפים בצערבם הכבד על מותו חפתאומי של
יואב
חבר העובדים והחניכים
במוסד הרי אפרים

לדליה זמידי והמשפחה
אחבם בצערבם בפות
הא"ב
חבר העובדים
מוסד חינוכי שקמה

למשפחת בר־און וקיבוץ דליה
משתתפים בצערבם הכבד
על מות
יואב ז"ל
מוצרי תכן
ההנהלה והעובדים

לחברתנו בקה דוד ומשפחתה
ולקיבוץ מעברות
אחבם בצער כמות האח
פנחס דוד (פינקו)
קיבוץ שדיד

מתייקרים: שוקולד ודברי מאפה; הוצאו מפיקוח: ספרים ועיתונים

מאת בתביני הכלכליים.

והתבנו לעניני זקלאות

מחירי השוקולד יועלו זהום ב־6 אחוזים ומחירים של מוצרי מאפה, עוגיות, וופלים לא ממצמים ובברי מאפה רומים יועלו ב־3 אחוזים.

דובר משרד־התעשייה והמסחר מסר, כי האישור להעלאת מחירי המוצרים האלה ניתן לאחר בדיקה מוקדמת של כלכלני המשרד. על־פי הנהלים הכלכליים, יביאו ההייקרויות האלה לעלייה במדד של מחות מעשדית האזנו.

משרד־המסחר והתעשייה הודיע אשר הוצאו מן הפיקוח וכי בכל מקרה של עליות מחירים חיינות, לא יהסם המשרד מלנקום בצעדים שונים.

תובעים התאמת מחירים

אי־התעלאת המחירים של מוצרי בעלי־חיים (חלב, עוף קבוא וביצים) והתאמתם למדד נדסו להעלאת המבוכריה למוצרים אלה — אמר אתמול חיים מולבו, יו"ד האגף המשקי במדכו התקלאי, בפגישה עם בעלי־העוף.

נישה ז של האוצר היא בניגוד לעמדת החקלאים. המדיפים להתאים את המחירים מדי חודש או חודשיים כדי שציעור הבוכריה יהיה קטן יותר, מאו תחילת השנה. אמר מולבו, לא עלו המחירים לסוצרי בעלי־חיים, למרות שהתקציב השנתי לסובכריות, בסך 160 מיליון שקל, אוזל ואילך. לסיכך, יום סולבו, יש להעלות את מחיר המוצרים ב־7 בשיעור ניכר או להגדיל את תקציב הסובכריות.

החקלאים, טען חיים מולבו, תבעו מן האוצר התאמת המחירים למדר. ברי שאחנו הסיבמור מפחיד המכרה לא יגדל. אולם האוצר מבע את הפלאה המתחייבת משיקולים של מרר התנגדות ההסתדרות לעלייה מחירים, ולא עותר אלא להגדיל את הסיבמור.

הלימודים באוניברסיטה העברית לא ייפתחו אם לא יאושר תקציב מאוזן

כן הופעל בקיץ זה מחנה קיץ לתלמידים במזיוקה ויש כוונה להחזיק מעמדת זו. כשבוזקף לה יתקיימו מתנה. נוער שותר טכנולוגיה בשיתוף עם בית־הספר למדע שימושי ויתעשיינים. ויריד מדעי, שמטרתו לשלב תלמידים מכל בתי הספר בעיר בבניית דגמים מדעיים על מנת להגביר את המוטיבציה המדעית. פרויקט זה יוענק על ידי אנשי המקולטה למדעי הטבע ואנשי בית הספר להינוך.

בפגישה שנערכה בעיריית ירושלים בהשתתפות ראש עיריית ירושלים, טדי קולק, נשיא האוניברסיטה העברית, פרופ' מוי. ראשי המקולטות, אנשי משרד החינוך ומערכת החינוך העירונית, צויין, כי שבפסיקת מועלצת הגבוה ליפור „יחודיות". פרויקטים, סדנאות ותוכניות המקיפות מוסדות חינוך רבים.

בין יתרי תוכנית מוכנית תשרה מותרת לתלמידים מצטיינים, שיקומצו לכותה אחת באזור שכונת קריית־מנחם, שמהתה על־ידי המקולטה למדעי הטבע בתחיית בי"ס למקצועי.

בתיטבת הבינייט התרשה בבית־ס המקצועי „אורט" תופעל תשה תוכנית תשרה במדעים בתיאום עם המרכז לתוראת המדעים באוניברסיטה העברית.

שנת הלימודים באוני' בירושלים לא תיפתח בהודש אוקטובר הקרוב, אם לא יאושר תקציב מצומצם לשנה הלימודים תשמ"ח, שיאפשר לכסות את הגרעון השוטף של האוניברסיטה העברית בירושלים שהתכנס אתמול למושב חירום בדי לדון במצב הכספי הקשה של האוניברסיטה.

הודעה זו התקבלה בהצבעה של 17 מחברי הסנאט, שבמקום נערכו אתמול. הנמנעים שעשו שלות לא תוקעת או בוצעה עבירה פלילית במתנה הקרן.

(עתי"ם)